



ศูนย์การแพทย์สมเด็จพระเทพรัตนราชสุดาฯ สยามบรมราชกุมารี
คณะแพทยศาสตร์ มหาวิทยาลัยศรีนครินทรวิโรฒ
หน่วยงานการพยาบาลสามัญอายุรกรรมหญิง 11/2

วิธีปฏิบัติงาน (Work Instruction)

เรื่อง : การป้องกัน ระวังอัคคีภัยในหน่วยงานและการอพยพ

รหัสเอกสาร : แก้ไขครั้งที่

วันที่ประกาศใช้ :

ผู้รับผิดชอบ	ชื่อ-สกุล	ตำแหน่ง	ลายเซ็น	วัน/เดือน/ปี
ผู้จัดทำ	น.ส.เบญจมาศ มณีเลิศ	ผู้ปฏิบัติการทั่วไป		
ผู้ทบทวน	นางสายชล สัตว์ขุนทด	หัวหน้างานการพยาบาลสามัญอายุรกรรมหญิง 11/2		
ผู้อนุมัติ	ดร.ประภาดา วัชรนาถ	รองผู้อำนวยการศูนย์การแพทย์ฯ ฝ่ายการพยาบาล		

	<p>ศูนย์การแพทย์สมเด็จพระเทพรัตนราชสุดาฯ สยามบรมราชกุมารี คณะแพทยศาสตร์ มหาวิทยาลัยศรีนครินทรวิโรฒ หน่วยงานการพยาบาลสามัญอายุรกรรมหญิง 11/2</p>	<p>วันที่มีผลบังคับใช้ :</p>
<p>วิธีปฏิบัติงาน (Work Instruction) รหัสเอกสาร :</p>		<p>แก้ไขครั้งที่ :</p>
<p>เรื่อง : การป้องกัน ระวังอัคคีภัยในหน่วยงานและการอพยพ</p>		<p>หน้า หน้า 2 จาก 29</p>

สารบัญ

เรื่อง	หน้า
1. ความมุ่งหมาย (หรือ Purpose)	4
2. ขอบเขตการใช้งาน (หรือ Application)	4
3. เอกสารอ้างอิง (หรือ References)	7
4. คำจำกัดความ/นิยามและคำย่อ (หรือ Terminology and abbreviation)	7
5. เอกสารที่เกี่ยวข้อง (หรือ Associated document)	12
6. วิธีดำเนินการ (หรือ Procedures)	12
7. การบันทึกข้อมูลและเอกสารที่ใช้ (Records & Form)	27
8. ภาคผนวก : รายละเอียดอื่นเพิ่มเติม	27
8.1 หมายเลขโทรศัพท์หน่วยงานที่เกี่ยวข้องเมื่อเกิดเหตุเพลิงไหม้	27
8.2 แผนผังของหน่วยงานและหน่วยงานใกล้เคียง	28

	<p>ศูนย์การแพทย์สมเด็จพระเทพรัตนราชสุดาฯ สยามบรมราชกุมารี คณะแพทยศาสตร์ มหาวิทยาลัยศรีนครินทรวิโรฒ หน่วยงานการพยาบาลสามัญอายุรกรรมหญิง 11/2</p>	<p>วันที่มีผลบังคับใช้ :</p>
<p>วิธีปฏิบัติงาน (Work Instruction) รหัสเอกสาร :</p>		<p>แก้ไขครั้งที่ :</p>
<p>เรื่อง : การป้องกัน ระวังอัคคีภัยในหน่วยงานและการอพยพ</p>		<p>หน้า หน้า 3 จาก 29</p>

บันทึกการเปลี่ยนแปลงเอกสาร

วันที่	แก้ไข ครั้งที่	ทบทวน ครั้งที่	บันทึกการเปลี่ยนแปลงเอกสาร	ผู้จัดทำ/ผู้แก้ไข
	00	00	ขออนุมัติเอกสารใหม่	น.ส.เบญจมาส มณีเลิศ
	01	01	ทบทวนแก้ไขตามแผนขององค์กร	น.ส.เบญจมาส มณีเลิศ

	<p style="text-align: center;">ศูนย์การแพทย์สมเด็จพระเทพรัตนราชสุดาฯ สยามบรมราชกุมารี คณะแพทยศาสตร์ มหาวิทยาลัยศรีนครินทรวิโรฒ หน่วยงานการพยาบาลสามัญอายุรกรรมหญิง 11/2</p>	<p>วันที่มีผลบังคับใช้ :</p>
<p>วิธีปฏิบัติงาน (Work Instruction) รหัสเอกสาร :</p>		<p>แก้ไขครั้งที่ :</p>
<p>เรื่อง : การป้องกัน ระวังอัคคีภัยในหน่วยงานและการอพยพ</p>		<p>หน้า หน้า 4 จาก 29</p>

1. ความมุ่งหมาย (หรือ Purpose)

- 1.1 เพื่อใช้เป็นแนวทางปฏิบัติในการป้องกันความเสี่ยงต่อชีวิตและทรัพย์สินจากเหตุเพลิงไหม้
- 1.2 เพื่อใช้เป็นแนวทางปฏิบัติในการระงับอัคคีภัย และ การอพยพระดับหน่วยงานของ
ศูนย์การแพทย์สมเด็จพระเทพรัตนราชสุดาฯ สยามบรมราชกุมารี

2. ขอบเขตการใช้งาน (หรือ Application)

วิธีปฏิบัติงานฉบับนี้ใช้เป็นแนวทางการป้องกัน ระวังอัคคีภัย และการอพยพหนีไฟระดับหน่วยงานของ
หน่วยงานการพยาบาลสามัญอายุรกรรมหญิง 11/2 ตั้งอยู่ที่ชั้น 11 ศูนย์การแพทย์สมเด็จพระเทพรัตนราชสุดาฯ
สยามบรมราชกุมารี รวมถึงหน่วยงานอื่นที่อยู่ภายนอกอาคารที่สังกัดศูนย์การแพทย์สมเด็จพระเทพรัตนราชสุดาฯ
สยามบรมราชกุมารี มีทรัพยากรประจำหน่วยงาน ดังนี้

2.1 บุคลากร จำนวน 27 คน ประกอบด้วย

เวรเช้า		เวรบ่าย		เวรดึก	
บุคลากร(ตำแหน่ง)	จำนวน(คน)	บุคลากร(ตำแหน่ง)	จำนวน(คน)	บุคลากร(ตำแหน่ง)	จำนวน(คน)
หัวหน้าตึก	1	หัวหน้าตึก	0	หัวหน้าตึก	0
พยาบาล	6	พยาบาล	6	พยาบาล	6
ผู้ช่วยพยาบาล	4	ผู้ช่วยพยาบาล	3	ผู้ช่วยพยาบาล	3
พนักงานช่วยเหลือ ผู้ป่วย	0	พนักงานช่วยเหลือ ผู้ป่วย	0	พนักงานช่วยเหลือ ผู้ป่วย	0
พนักงานบริการ	1	พนักงานบริการ	1	พนักงานบริการ	1
ผู้ปฏิบัติงานทั่วไป	1	ผู้ปฏิบัติงานทั่วไป	0	ผู้ปฏิบัติงานทั่วไป	0
แม่บ้าน	1	แม่บ้าน	0	แม่บ้าน	0

	<p>ศูนย์การแพทย์สมเด็จพระเทพรัตนราชสุดาฯ สยามบรมราชกุมารี คณะแพทยศาสตร์ มหาวิทยาลัยศรีนครินทรวิโรฒ หน่วยงานการพยาบาลสามัญอายุรกรรมหญิง 11/2</p>	วันที่มีผลบังคับใช้ :
	วิธีปฏิบัติงาน (Work Instruction) รหัสเอกสาร :	แก้ไขครั้งที่ :
	เรื่อง : การป้องกัน ระวังอัคคีภัยในหน่วยงานและการอพยพ	หน้า หน้า 5 จาก 29

2.2 ผู้รับบริการภายใน ได้แก่ แพทย์ นิสิตแพทย์ นิสิตพยาบาล นิสิตอื่นๆ ที่มาฝึกปฏิบัติงาน

เวรเช้า		เวรบ่าย		เวรดึก	
บุคลากร(ตำแหน่ง)	จำนวน(คน)	บุคลากร(ตำแหน่ง)	จำนวน(คน)	บุคลากร(ตำแหน่ง)	จำนวน(คน)
อาจารย์แพทย์	2	อาจารย์แพทย์	0	อาจารย์แพทย์	0
แพทย์ประจำบ้าน	2	แพทย์ประจำบ้าน	1	แพทย์ประจำบ้าน	1
แพทย์ Intern	2	แพทย์ Intern	1	แพทย์ Intern	1
แพทย์ Extern	4	แพทย์ Extern	1	แพทย์ Extern	1
นิสิตฝึกงาน(อื่นๆ)	6	นิสิตฝึกงาน(อื่นๆ)	4	นิสิตฝึกงาน(อื่นๆ)	0

2.3 ผู้รับบริการภายนอก ได้แก่ ผู้ป่วย ญาติ ผู้มาติดต่อ

เวรเช้า		เวรบ่าย		เวรดึก	
บุคลากร(ตำแหน่ง)	จำนวน(คน)	บุคลากร(ตำแหน่ง)	จำนวน(คน)	บุคลากร(ตำแหน่ง)	จำนวน(คน)
◆ ผู้ป่วย		◆ ผู้ป่วย		◆ ผู้ป่วย	
- สีเขียว	5	- สีเขียว	5	- สีเขียว	5
- สีเหลือง	10	- สีเหลือง	10	- สีเหลือง	10
- สีแดง	10	- สีแดง	10	- สีแดง	10
ญาติผู้ป่วย	25	ญาติผู้ป่วย	25	ญาติผู้ป่วย	0
ผู้มาติดต่อ	0	ผู้มาติดต่อ	0	ผู้มาติดต่อ	0

	<p>ศูนย์การแพทย์สมเด็จพระเทพรัตนราชสุดาฯ สยามบรมราชกุมารี คณะแพทยศาสตร์ มหาวิทยาลัยศรีนครินทรวิโรฒ หน่วยงานการพยาบาลสามัญอายุรกรรมหญิง 11/2</p>	วันที่มีผลบังคับใช้ :
	วิธีปฏิบัติงาน (Work Instruction) รหัสเอกสาร :	แก้ไขครั้งที่ :
	เรื่อง : การป้องกัน ระวังอัคคีภัยในหน่วยงานและการอพยพ	หน้า หน้า 6 จาก 29

2.4 ทรัพย์สิน หรืออุปกรณ์สำคัญที่ต้องย้ายไปจุดรวมพล มีดังนี้

ลำดับ	ชื่อทรัพย์สิน หรือ อุปกรณ์สำคัญ	จำนวน(ชิ้น/เครื่อง)	ผู้รับผิดชอบ
1	เครื่องวัดความดันโลหิต	1	ผู้ช่วยพยาบาล คนที่1
2	กล่องยาฉุกเฉิน (CPM, 50% Dextose, Dizaepam, 10% Calcium gluconate, Adrenaline, 50% Magenesium sulfate, 7.5% Sodium bicarbonate, Amiodarone	1	พยาบาล คนที่1
3	แฟ้มประวัติผู้ป่วยประจำเตียงนั้นๆ (Kardex) เสียบไว้ตามเตียงผู้ป่วยขนย้ายพร้อมผู้ป่วย	25	พนักงานบริการ
4	เครื่องกระตุกหัวใจ(Defibrillation)	1	พยาบาล คนที่2
5	เครื่องติดตามสัญญาณชีพ	2	ผู้ช่วยพยาบาล คนที่2
6	เครื่องช่วยหายใจชนิดมือเปิบ(Ambu bag)	3	ผู้ช่วยพยาบาล คนที่3

หมายเหตุ : สามารถเพิ่มเติม/เปลี่ยนแปลงได้ ตามบริบทของหน่วยงาน

2.5 อุปกรณ์ดับเพลิงประจำหน่วยงาน และที่อยู่ในหน่วยงาน มีดังนี้

ลำดับ	ชนิดของอุปกรณ์ดับเพลิง	จำนวน(ชิ้น)	ที่ตั้ง	ผู้รับผิดชอบ
1	ถังดับเพลิงชนิด CO2 (ถังสีแดงมีกรวย)	2	(1) หน้าบันไดหนีไฟกลางหน้า หน่วยงานพิเศษ11/1 (2) หน้าทางเข้าลิฟต์ตัวที่9,10	หน่วยงาน/ ERT Team
2	ถังดับเพลิงชนิดเคมีสูตรน้ำ(ถังสีฟ้า)	0	-	หน่วยงาน/ ERT Team
3	ถังดับเพลิงชนิดสารสะอาด(ถังสีเขียว)	0	-	หน่วยงาน/ ERT Team
4	ชุดสายส่งน้ำดับเพลิง(บันไดกลาง,บันไดหนีไฟ)	2	(1) หน้าบันไดหนีไฟกลางหน้า หน่วยงานพิเศษ11/1 (2) หน้าบันไดหนีไฟใน หน่วยงานกึ่งวิกฤติอายุรกรรม (Semi-Med)	หน่วยงาน/ ERT Team

	<p>ศูนย์การแพทย์สมเด็จพระเทพรัตนราชสุดาฯ สยามบรมราชกุมารี คณะแพทยศาสตร์ มหาวิทยาลัยศรีนครินทรวิโรฒ หน่วยงานการพยาบาลสามัญอายุรกรรมหญิง 11/2</p>	<p>วันที่มีผลบังคับใช้ :</p>
<p>วิธีปฏิบัติงาน (Work Instruction) รหัสเอกสาร :</p>		<p>แก้ไขครั้งที่ :</p>
<p>เรื่อง : การป้องกัน ระวังอัคคีภัยในหน่วยงานและการอพยพ</p>		<p>หน้า หน้า 7 จาก 29</p>

2.6 การวางแผนซ้อมระงับอัคคีภัยระหว่างหน่วยงานและการอพยพ กำหนดดำเนินการร่วมกับหน่วยงานข้างเคียง ปีละ 1 ครั้ง ในเดือน สิงหาคม

2.6.1) หน่วยงาน การพยาบาลพิเศษ (11/1)

2.6.2) หน่วยงาน การพยาบาลสามัญอายุรกรรมหญิง (11/2)

2.6.3) หน่วยงาน การพยาบาลกึ่งวิกฤติอายุรกรรม Semi-Med

3. เอกสารอ้างอิง (หรือ References)

3.1 คณาทัต จันท์ศิริ. การป้องกันภัย โครงสร้างหลักในระบบการป้องกันและระงับอัคคีภัย. สมาคมดับเพลิงและช่วยชีวิต FARA). <http://eng.huahinhospital.go.th/PDF/A03.pdf>

3.2 คณาทัต จันท์ศิริ OTT-FARA-APFA. ระบบการจัดการทันทีในวินาทีแรก (ERT-ICS) โดย ทีมตอบโต้เหตุฉุกเฉิน หรือ ทีมฉุกเฉิน ERT (ในแนวทาง USAR/INSARAG ขององค์การสหประชาชาติ) มาตรฐาน ASIA-SHE-HA โดย FARA & APFA Update 2023.

3.3 คณะกรรมการป้องกัน และระงับอัคคีภัย คณะแพทยศาสตร์ โรงพยาบาลมหาสารคามนครเชียงใหม่. แผนการปฏิบัติการอพยพ/เคลื่อนย้ายผู้ป่วยอาคารสูงในโรงพยาบาล.

3.4 ส่วนพัฒนากายภาพ สำนักงานอธิการบดี มหาวิทยาลัยศรีนครินทรวิโรฒ. *แผนป้องกันอัคคีภัย มหาวิทยาลัยศรีนครินทรวิโรฒ.*

4. คำจำกัดความ/นิยามและคำย่อ (หรือ Terminology and abbreviation)

4.1 อัคคีภัย หมายถึง ภัยอันตรายอันเกิดจากไฟที่ขาดการควบคุมดูแล ทำให้เกิดการติดต่อ ลุกลามไปตามบริเวณที่มีเชื้อเพลิงและเกิดการลุกไหม้ต่อเนื่อง แบ่งความรุนแรงเป็น 3 ระดับ ดังนี้

4.1.1 ไฟไหม้ขั้นต้น คือ ตั้งแต่เห็นเปลวไฟ จนถึง 4 นาที สามารถดับได้ โดยใช้เครื่องดับเพลิงเบื้องต้นแต่ผู้ใช้จะต้องเคยฝึกอบรมการใช้เครื่องดับเพลิงมาก่อน จึงจะมีโอกาสระงับได้อย่างมีประสิทธิภาพ

4.1.2 ไฟไหม้ขั้นปานกลาง ถึงรุนแรง คือ ระยะเวลาไฟไหม้ไปแล้ว 4 นาที ถึง 8 นาที อุณหภูมิจะสูงมากเกินกว่า 400 องศาเซลเซียสหากจะใช้เครื่องดับเพลิง เบื้องต้น ต้องมีความชำนาญ และต้องมีอุปกรณ์จำนวนมากเพียงพอ จึงควรใช้ระบบดับเพลิงขั้นสูง จึงจะมีความปลอดภัย และมีประสิทธิภาพมากกว่า

4.1.3 ไฟไหม้ขั้นรุนแรง คือ ระยะเวลาไฟไหม้ต่อเนื่องไปแล้ว เกิน 8 นาที และยังมีเชื้อเพลิงอีกมากมายอุณหภูมิจะสูงมากกว่า 600 องศาเซลเซียสไฟจะลุกลามขยายตัวไปทุกทิศทาง อย่างรุนแรงและรวดเร็ว การดับเพลิง จะต้องใช้ผู้ที่ได้รับการฝึก พร้อมอุปกรณ์ในการระงับเหตุขั้นรุนแรง

	<p>ศูนย์การแพทย์สมเด็จพระเทพรัตนราชสุดาฯ สยามบรมราชกุมารี คณะแพทยศาสตร์ มหาวิทยาลัยศรีนครินทรวิโรฒ หน่วยงานการพยาบาลสามัญอายุรกรรมหญิง 11/2</p>	<p>วันที่มีผลบังคับใช้ :</p>
<p>วิธีปฏิบัติงาน (Work Instruction) รหัสเอกสาร :</p>		<p>แก้ไขครั้งที่ :</p>
<p>เรื่อง : การป้องกัน ระวังอัคคีภัยในหน่วยงานและการอพยพ</p>		<p>หน้า หน้า 8 จาก 29</p>

4.2 ระบบบัญชาการในเหตุการณ์ (ICS: Incidence Command System) คือ เครื่องมือที่เป็นระบบที่ใช้ในการสั่งการ (Command) ควบคุม (Control) ประสานงาน (Coordination) และสื่อสาร (Communication) ในเหตุการณ์ฉุกเฉินและไม่ฉุกเฉิน เพื่อกำจัดสาเหตุ คุมเขตลุกลาม ลดความสูญเสีย โดยใช้โครงสร้างหลัก 4 P-SHE: Policy (นโยบาย) Personnel (บุคลากร) Place & Equipment (อาคารสถานที่ และอุปกรณ์) Practice & Knowledge (การฝึกอบรมและองค์ความรู้)

4.3 ผู้อำนวยการแผน (ผอ.แผน) คือ ผู้บริหารสูงสุดขององค์กรโดยตำแหน่ง มีหน้าที่อำนวยความสะดวกในการทำงานแก่ ผู้บัญชาการแผนฉุกเฉิน (ผบ.แผน) และประสานงานกับผู้บังคับบัญชาาระดับสูงขึ้นไป

4.4 ทีมตอบโต้เหตุฉุกเฉิน (ERT: Emergency Response Team) คือ บุคลากรในหน่วยงานนั้นๆ ที่ได้รับการฝึกอบรมให้จัดการเหตุฉุกเฉินต่าง ๆ ตั้งแต่วินาทีแรก จนถึง 20-30 นาที ก่อนที่หน่วยงานมีอาชีพจะมาถึง โดยใช้ระบบการบัญชาการในเหตุการณ์ ICS: Incident Command System ซึ่งครอบคลุมความรู้ด้านการดับไฟ การกู้ภัย และการกู้ชีพ

4.4.1 ทีมตอบโต้เหตุฉุกเฉินระดับโรงพยาบาล ซึ่งประกอบด้วย 5 ทีม ดังนี้

4.4.1.1 ทีมบัญชาการอำนวยการ (Command) ประกอบด้วย

- ผู้บัญชาการแผนฉุกเฉิน (ผบ.แผน) IC : Incident Commander (Vest สีฟ้า UN)
- ผู้ช่วย1 Command -Control (Vest สีน้ำเงิน) (เลขา IC)
- ผู้ช่วย2 Assess & Search (Vest สีเขียว) เช็คชีวิต-ฉุกเฉิน
- ผู้ช่วย3 Rescue (Vest สีส้ม) เผชิญเหตุ-ดับเพลิง-กู้ภัย
- ผู้ช่วย4 Medical (Vest สีขาว) กู้ชีพ-อนามัย
- ผู้ช่วย5 Logistic (Vest สีเหลือง) รักษาความปลอดภัย-สนับสนุน

4.4.1.2 ทีมเช็คชีวิต-ฉุกเฉิน(Access) มีหน้าที่จัดระบบตรวจสอบจำนวนคนและภาวะอันตราย (Safety) ประกาศส่งสัญญาณเตือนภัย (จาก บก.แผน) แจ้งเจ้าหน้าที่ของรัฐตามคำสั่งของ ผบ.แผน, ประชาสัมพันธ์ (Public Information) ดูแลคน, ผู้ป่วย (Patient) ให้ครบถ้วนปลอดภัยเสมอ ดูแลการส่งต่อผู้ป่วย (Transportation) สังคมสงเคราะห์ (Welfare)

4.4.1.3 ทีมเผชิญเหตุ-ดับเพลิง-กู้ภัย (Fire Fighting & Rescue) มีหน้าที่ดับเพลิงขั้นต้น และควบคุมเพลิงปานกลาง ประสานงานกับหน่วยดับเพลิง-กู้ภัยภายนอก และหน่วยเชี่ยวชาญพิเศษ ในกรณีไม่ใช่เหตุเพลิงไหม้ คือทีมเผชิญเหตุในพื้นที่อันตราย (Hot Zone) ตรวจสอบและปฏิบัติการควบคุมสารอันตราย (Hazmat Team)

	<p>ศูนย์การแพทย์สมเด็จพระเทพรัตนราชสุดาฯ สยามบรมราชกุมารี คณะแพทยศาสตร์ มหาวิทยาลัยศรีนครินทรวิโรฒ หน่วยงานการพยาบาลสามัญอายุรกรรมหญิง 11/2</p>	<p>วันที่มีผลบังคับใช้ :</p>
<p>วิธีปฏิบัติงาน (Work Instruction) รหัสเอกสาร :</p>		<p>แก้ไขครั้งที่ :</p>
<p>เรื่อง : การป้องกัน ระวังอัคคีภัยในหน่วยงานและการอพยพ</p>		<p>หน้า หน้า 9 จาก 29</p>

4.4.1.4 ทีมกู้ชีพ-อนามัย (Resource & Medical) มีหน้าที่ควบคุมเคลื่อนย้ายทรัพย์สินสำคัญที่ได้รับมอบหมาย และสนับสนุนกำลังบำรุงและการคลัง (Logistics & Financial) จัดเตรียมอุปกรณ์ปฐมพยาบาลและกู้ชีพ ปฐมพยาบาล และส่งต่อผู้ประสบภัย (Casualties) ชำระล้างสารอันตราย (Decontamination) ดูแลผู้ปฏิบัติงาน (Rehabilitation)

4.4.1.5 ทีมรักษาความปลอดภัย-สนับสนุน (Logistic) มีหน้าที่ควบคุมระบบไฟฟ้าและน้ำดับเพลิง (Water & Electricity Supply) ควบคุมก๊าซและสารอันตราย (Hazmat and gas Control) รื้อถอนทำลายสิ่งกีดขวาง เตรียมพร้อมเครื่องช่วยชีวิต (Rescue Tool) และสนับสนุนภารกิจของทีมอื่นๆ

4.4.2 ทีมตอบโต้เหตุฉุกเฉินระดับหน่วยงาน ซึ่งประกอบด้วย 5 ทีม ดังนี้

4.4.2.1 ทีมบัญชาการอำนวยการประจำหน่วยงาน (ผบ.แผนประจำหน่วยงาน) (C-Command) มีหน้าที่บริหารจัดการภาพรวม ประสานงานกับผู้บัญชาการแผนฉุกเฉิน (ผบ.แผน) ของทีมตอบโต้เหตุฉุกเฉินระดับโรงพยาบาล ในการขอคำสั่งประกาศใช้แผนฯ และ/หรือประกาศเลิกแผน 222

ในเวลาราชการ	นอกเวลาราชการ
หัวหน้างาน	In charge ทีม1

4.4.2.2 ทีมเช็ควิถี-ฉุกเฉิน(Access) ประจำหน่วยงาน มีหน้าที่จัดระบบตรวจสอบจำนวนคนและภาวะอันตราย (Safety) ดูแลบุคลากรในหน่วยงานและผู้ป่วย (Patient) ให้ครบถ้วนปลอดภัยเสมอ

ในเวลาราชการ	นอกเวลาราชการ
In charge ทีม1	In charge ทีม1

4.4.2.3 ทีมเผชิญเหตุ-ดับเพลิง-กู้ภัย (R-Rescue) ประจำหน่วยงาน มีหน้าที่ดับเพลิงขั้นต้นภายในหน่วยงาน และควบคุมเพลิงปานกลาง ถึงรุนแรง โดยไม่เสี่ยง (Staging) คอยอำนวยความสะดวกให้ทีมหน่วยงานใกล้เคียงที่มาช่วยเหลือ ในกรณีไม่ใช่เหตุเพลิงไหม้ คือ ทีมเผชิญเหตุในพื้นที่อันตราย (Hot Zone) ประสานงานกับผู้ตรวจการพยาบาล ทั้งในเวลาราชการ - นอกเวลาราชการ กรณีหน่วยงานใกล้เคียงขอความช่วยเหลือหน่วยงานจะส่งทีมนี้ไปช่วยดับเพลิงขั้นต้น

ในเวลาราชการ	นอกเวลาราชการ
Medication nurse ทีม1	Medication nurse ทีม1

	<p>ศูนย์การแพทย์สมเด็จพระเทพรัตนราชสุดาฯ สยามบรมราชกุมารี คณะแพทยศาสตร์ มหาวิทยาลัยศรีนครินทรวิโรฒ หน่วยงานการพยาบาลสามัญอายุรกรรมหญิง 11/2</p>	<p>วันที่มีผลบังคับใช้ :</p>
<p>วิธีปฏิบัติงาน (Work Instruction) รหัสเอกสาร :</p>		<p>แก้ไขครั้งที่ :</p>
<p>เรื่อง : การป้องกัน ระวังอัคคีภัยในหน่วยงานและการอพยพ</p>		<p>หน้า หน้า 10 จาก 29</p>

4.4.2.4 ทีมกู้ชีพ-อนามัย (Resource & Medical) ประจำหน่วยงาน มีหน้าที่ควบคุมเคลื่อนย้ายทรัพย์สินสำคัญที่ได้รับมอบหมาย จัดเตรียมอุปกรณ์ปฐมพยาบาลและกู้ชีพ ปฐมพยาบาลผู้ป่วยและบุคลากรที่ได้รับบาดเจ็บ และสนับสนุนกำลังในการอพยพผู้ป่วยร่วมกับทีมเช็คชีวิต-ฉุกเฉิน

ในเวลาราชการ	นอกเวลาราชการ
In charge ทีม2,3	In charge ทีม2,3

4.4.2.5 ทีมรักษาความปลอดภัย - สนับสนุน (Lo-Logistics) ประจำหน่วยงาน มีหน้าที่อำนวยความสะดวก ประสานงานขอความช่วยเหลือจากหน่วยงานใกล้เคียง เตรียมพื้นที่ปลอดภัยให้ทีมเช็คชีวิต-ฉุกเฉิน สนับสนุนกำลังในการอพยพผู้ป่วยร่วมกับทีมเช็คชีวิต-ฉุกเฉิน ตลอดจนคุ้มกันทีมเช็คชีวิต-ฉุกเฉิน และบุคลากรไปยังจุดปลอดภัยของหน่วยงาน และ/จุดรวมพล

ในเวลาราชการ	นอกเวลาราชการ
In charge ทีม1	In charge ทีม1

4.5 สถานที่ที่เกี่ยวข้องกับการเกิดเหตุ (พื้นที่ฉุกเฉิน) ประกอบด้วย 6 จุดด้วยกันคือ

4.5.1 จุดที่เกิดเหตุ (Immediate Danger Area)

- หลักการคือ ผู้ที่อยู่ใกล้ไฟหรืออุปกรณ์ใกล้ไฟ ต้องรีบนำออกมาก่อน เพื่อดับเพลิงเบื้องต้นให้เร็วที่สุด ขณะเดียวกันให้พิจารณาถึงความปลอดภัยในชีวิตผู้ป่วยให้มากเป็นอันดับหนึ่ง
- ปัญหาแทรกซ้อนคือ ความตื่นตระหนกตกใจของผู้ป่วย ทำให้ควบคุมสติอารมณ์ไม่ได้ หรือบางรายมีอาการแทรกซ้อนของหัวใจขึ้นมาได้
- การปฏิบัติการอันดับแรกคือ การแจ้งเหตุ ต่อมาคือเตรียมพร้อมอพยพคน-การประสานงาน โดยผู้ที่เป็นบุคลากรตามแผนฉุกเฉินในจุดเกิดเหตุอื่นๆ จะต้องดำเนินการตามขั้นตอนของแผน

4.5.2 พื้นที่อันตราย (Danger Area) (จุดใกล้เคียงที่เกิดเหตุ) สถานการณ์ย่อมตึงเครียด

- สิ่งที่ต้องทำคือ การเคลื่อนย้ายหรือควบคุมสิ่งต่างๆที่เป็นเชื้อเพลิงไม่ให้ติดต่อกุกลาม
- เตรียมการเคลื่อนย้ายทรัพย์สิน และผู้ป่วยไปยังที่จุดปลอดภัย
- ส่งคนไปช่วยที่จุดเกิดเหตุ ก่อนเข้าบริเวณต้องนำป้ายชื่อประจำตัว หยอดลงในกล่อง ERT Box และที่ควรคำนึงถึงคือญาติผู้ป่วย ซึ่งจะต้องควบคุมและอพยพคนเหล่านี้ให้ไปในที่

	<p>ศูนย์การแพทย์สมเด็จพระเทพรัตนราชสุดาฯ สยามบรมราชกุมารี คณะแพทยศาสตร์ มหาวิทยาลัยศรีนครินทรวิโรฒ หน่วยงานการพยาบาลสามัญอายุรกรรมหญิง 11/2</p>	<p>วันที่มีผลบังคับใช้ :</p>
<p>วิธีปฏิบัติงาน (Work Instruction) รหัสเอกสาร :</p>		<p>แก้ไขครั้งที่ :</p>
<p>เรื่อง : การป้องกัน ระวังอัคคีภัยในหน่วยงานและการอพยพ</p>		<p>หน้า หน้า 11 จาก 29</p>

ปลอดภัย บางครั้งอาจต้องขอความช่วยเหลือจากญาติผู้ป่วยในการเคลื่อนย้ายอุปกรณ์ หรือตัวผู้ป่วยเอง

4.5.3 พื้นที่เสี่ยง (จุดห่างที่เกิดเหตุ) สถานการณ์ไม่ตึงเครียด

จะต้องมีการเตรียมการ รับผิดชอบผู้ป่วย และอุปกรณ์ต่างๆ จากหอผู้ป่วยที่กำลังเกิดเหตุ นำมาฝากไว้ การดูแลความปลอดภัยในอาคาร การส่งคนไปช่วยกันผู้ที่ไม่เกี่ยวข้องเข้าไปมุงดู ณ ที่เกิดเหตุ ซึ่งจะเป็นอุปสรรคต่อการระวังอัคคีภัย และช่วยเหลือผู้ประสบภัย

4.5.4 จุดปลอดภัย (Safe Area) เป็นพื้นที่ปลอดภัยที่ได้กำหนดไว้ในทุกแผนก ทุกอาคาร 2 จุด

คือจุดหลักและจุดสำรอง โดยเจ้าหน้าที่ทุกคนต้องรับทราบ เพื่อเป็นจุดนัดพบก่อนประกาศใช้แผนฉุกเฉินเพื่อย้ายไปจุดรวมพลถ้ามีประกาศต่อไป

4.5.5 จุดปลอดภัยของผู้ป่วยวิกฤติ จะต้องอยู่พื้นล่างเสมอ (ถ้าเป็นอาคารสูงให้ย้ายผู้ป่วยวิกฤติ

ไปทันที ไม่ต้องรอประกาศแผนฉุกเฉิน)

4.5.6 จุดรวมพล (Assembly Area) พื้นที่รองรับการอพยพ ของทั้งคนและทรัพย์สิน หลัง IC

ประกาศแผนฉุกเฉิน เป็นพื้นที่ที่ตรวจสอบหาผู้ติดค้าง (ซึ่งควรมีมากกว่า 1 แต่ไม่เกิน 4 และใช้กรณีเกิดเหตุครั้งละจุดเดียวเท่านั้น) โดยจุดรวมพลของศูนย์การแพทย์ฯ คือ ห้องโถงชั้น 1 อาคารคณะแพทยศาสตร์

4.5.7 กองบัญชาการแผนฉุกเฉิน ที่กำหนดแล้ว (บก.แผน - Emergency Response Room)

หรือ War Room หรือ EOC Emergency Operation Center) คือ สำนักงานในการบริหารแผนฉุกเฉิน หากไม่สามารถปฏิบัติงานได้ ให้ย้ายไปจุดรวมพล เรียกว่า Command Post

5. เอกสารที่เกี่ยวข้อง (หรือ Associated document)

5.1 ระเบียบปฏิบัติ เรื่อง แผนปฏิบัติการป้องกันและระวังอัคคีภัยศูนย์การแพทย์ฯ รหัสเอกสาร ERT-000-2-002-01

5.2 นโยบายคุณภาพ เรื่อง การตอบโต้เหตุฉุกเฉินในอาคารศูนย์การแพทย์ฯ รหัสเอกสาร ENV-000-1-001-01

	<p>ศูนย์การแพทย์สมเด็จพระเทพรัตนราชสุดาฯ สยามบรมราชกุมารี คณะแพทยศาสตร์ มหาวิทยาลัยศรีนครินทรวิโรฒ หน่วยงานการพยาบาลสามัญอายุรกรรมหญิง 11/2</p>	<p>วันที่มีผลบังคับใช้ :</p>
<p>วิธีปฏิบัติงาน (Work Instruction) รหัสเอกสาร :</p>		<p>แก้ไขครั้งที่ :</p>
<p>เรื่อง : การป้องกัน ระวังอัคคีภัยในหน่วยงานและการอพยพ</p>		<p>หน้า หน้า 12 จาก 29</p>

6. วิธีดำเนินการ (หรือ Procedures)

6.1 แผนป้องกันการเกิดอัคคีภัยในหน่วยงาน

ลำดับ	แผนป้องกัน	แนวทางการป้องกัน
1	ห้ามทำกิจกรรมที่ทำให้เกิดประกายไฟในอาคาร	1.1 ห้ามใช้เตาแก๊สภายในหน่วยงาน 1.2 ห้ามไม่ให้มีการประกอบอาหารภายในอาคาร ได้แก่ หุง ต้ม ผัด ทอด ปิ้ง ย่าง ฯลฯ 1.3 มีคู่มือการใช้เตา microwave ไว้สื่อสารทุกจุด และให้คำแนะนำการใช้ เตา microwave แก่ผู้ป่วยและญาติ ตลอดจนบุคลากรใหม่ทุกครั้ง 1.4 ห้ามจุดธูปเทียนและยากันยุงภายในหน่วยงาน 1.5 ห้ามสูบบุหรี่ภายในหน่วยงาน 1.6 กรณีที่ต้องมีกิจกรรมเชื่อมโลหะ ให้มีผู้ควบคุมกำกับ และมีการขออนุญาตทุกครั้ง
2	หมั่นตรวจสอบอุปกรณ์เครื่องใช้ไฟฟ้าอย่างสม่ำเสมอ	2.1 อุปกรณ์ไฟฟ้าที่ต้องตรวจสอบทุกเดือนมีดังนี้ หลอดไฟ ปลั๊กไฟ ปลั๊กพ่วง สายไฟ 2.2 ตรวจสอบความผิดปกติของเครื่องใช้ไฟฟ้าที่ใช้งานตลอดเวลาทุกวัน ได้แก่ เครื่องปรับอากาศ พัดลม ตู้เย็น 2.3 ถอดปลั๊กเครื่องใช้ไฟฟ้าที่ใช้ทำความร้อนทุกครั้งหลังเลิกงาน ได้แก่ กระทิกน้ำร้อน เตา microwave 2.4 อุปกรณ์สำนักงานที่ต้องตรวจสอบทุกเดือนมีดังนี้ คอมพิวเตอร์ สายสัญญาณต่างๆ เครื่องสำรองไฟ printer เครื่องถ่ายเอกสาร โทรศัพท์ 2.5 ถอดปลั๊กอุปกรณ์สำนักงานทุกครั้งหลังเลิกงาน
3	จัดเก็บวัตถุไวไฟให้เหมาะสม	3.1 ห้ามเก็บวัตถุไวไฟในที่ที่มีความร้อน 3.2 ห้ามเก็บวัตถุไวไฟไว้ใกล้เชื้อเพลิง 3.3 ห้ามทำให้เกิดประกายไฟในบริเวณที่มีวัตถุไวไฟ หมายเหตุ : วัตถุไวไฟในหน่วยงานฯ (กรณีระบุ) เช่น แอลกอฮอล์
6	ตรวจสอบถังดับเพลิง	6.1 ตรวจสอบถังดับเพลิงทุกเดือน ผู้รับผิดชอบ หน่วยงาน

	<p>ศูนย์การแพทย์สมเด็จพระเทพรัตนราชสุดาฯ สยามบรมราชกุมารี คณะแพทยศาสตร์ มหาวิทยาลัยศรีนครินทรวิโรฒ หน่วยงานการพยาบาลสามัญอายุรกรรมหญิง 11/2</p>	<p>วันที่มีผลบังคับใช้ :</p>
<p>วิธีปฏิบัติงาน (Work Instruction) รหัสเอกสาร :</p>		<p>แก้ไขครั้งที่ :</p>
<p>เรื่อง : การป้องกัน ระวังอัคคีภัยในหน่วยงานและการอพยพ</p>		<p>หน้า หน้า 13 จาก 29</p>

ลำดับ	แผนป้องกัน	แนวทางการป้องกัน
		6.2 ตรวจสอบถังดับเพลิงทุก 3 เดือน ผู้รับผิดชอบ ทีมกลาง ERT
7	ไม่มีสิ่งของกีดขวางถังดับเพลิงตู้สายส่งน้ำดับเพลิง และทางหนีไฟ	7.1 ตรวจสอบสิ่งของกีดขวางถังดับเพลิง ตู้สายส่งน้ำดับเพลิงและทางหนีไฟทุกเดือน หมายเหตุ : ตู้ถังดับเพลิงต้องเปิดทางออกได้ 90 องศา ติดเทปผ้ากันเขตในบริเวณที่เปิดตู้ และห้ามวางสิ่งของกีดขวาง

6.2 การเตรียมความพร้อมสำหรับการป้องกันและระวังอัคคีภัยของหน่วยงาน

ลำดับ	การดำเนินการ	เป้าหมาย	ผู้รับผิดชอบ
1	<p>สำรวจตรวจตา</p> <p>1.1 แหล่งกำเนิดอัคคีภัย และจุดเสี่ยง</p> <p>1.2 อุปกรณ์ดับเพลิงประจำหน่วยงาน</p>	วันละ 1 ครั้ง	นางสายชล สิวขุนทด หัวหน้าหน่วยงานการพยาบาล สามัญอายุรกรรมหญิง (11/2)
2	จัดหาเครื่องมือ	<ul style="list-style-type: none"> - อุปกรณ์ดับเพลิง - ป้ายบอกทางหนีไฟ 	<ul style="list-style-type: none"> -คณะกรรมการ ERT -งานอาชีวอนามัยและสิ่งแวดล้อม -คณะกรรมการ 5ส
3	<p>ฝึกผู้ใช้</p> <p>3.1 อบรมดับเพลิงขั้นพื้นฐาน</p> <p>3.2 อบรมทีมตอบโต้เหตุฉุกเฉิน (ERT)</p>	<ul style="list-style-type: none"> - จำนวนบุคลากรที่ได้รับ การอบรม 100% - ส่งบุคลากร 1 ท่าน เข้าร่วมทีม ERT 	<ul style="list-style-type: none"> -หัวหน้าหน่วยงาน -บุคลากรทุกคนในหน่วยงาน
4	<p>ซ้อมแผนให้เคยชิน</p> <p>4.1 ซ้อมแผนภายในหน่วยงาน</p> <p>4.2 ซ้อมแผนร่วมกับหน่วยงานข้างเคียง</p> <p>4.3 เข้าร่วมซ้อมแผนกับคณะกรรมการ ERT</p>	- ปีละ 1 ครั้ง	<ul style="list-style-type: none"> -หัวหน้าหน่วยงาน -บุคลากรทุกคนในหน่วยงาน
5	มีวิธีปฏิบัติ เรื่อง การป้องกัน ระวังอัคคีภัยในหน่วยงาน	<ul style="list-style-type: none"> - ขึ้นทะเบียนและถือครองภายใน 2 ปี - หลังจากหมดอายุเกิน 2 	<ul style="list-style-type: none"> -หัวหน้าหน่วยงาน -ผู้รับผิดชอบเอกสารคุณภาพของหน่วยงาน

	<p>ศูนย์การแพทย์สมเด็จพระเทพรัตนราชสุดาฯ สยามบรมราชกุมารี คณะแพทยศาสตร์ มหาวิทยาลัยศรีนครินทรวิโรฒ หน่วยงานการพยาบาลสามัญอายุรกรรมหญิง 11/2</p>	วันที่มีผลบังคับใช้ :
	วิธีปฏิบัติงาน (Work Instruction) รหัสเอกสาร :	แก้ไขครั้งที่ :
	เรื่อง : การป้องกัน ระวังอัคคีภัยในหน่วยงานและการอพยพ	หน้า หน้า 14 จาก 29

ลำดับ	การดำเนินการ	เป้าหมาย	ผู้รับผิดชอบ
		ปี ควรมีการปรับปรุง/ แก้ไข	

6.3 ระบบบัญชาการในเหตุการณ์ (CARMeLo) ของหน่วยงาน

ลำดับ	ทีม	หน้าที่	ผู้รับผิดชอบ
1	ผู้บัญชาแผนฉุกเฉิน (ผบ.แผน) ของหน่วยงานสามัญอายุรกรรม หญิง11/2	- บริหารจัดการภาพรวมใน หน่วยงาน - ประสานงานกับผู้บัญชาการแผน ฉุกเฉิน (ผบ.แผน) ของทีมตอบโต้เหตุ ฉุกเฉินระดับโรงพยาบาล ในการขอ คำสั่งประกาศใช้แผนฯ และ/หรือ ประกาศเลิกแผน 222 - สื่อสารกับหน่วยงานต่าง ๆ	- ในเวลาราชการ : หัวหน้างาน - นอกเวลาราชการ : In charge ทีม1
2	ทีมเช็ควิต-ฉุกเฉิน	- จำแนกผู้ป่วยตามประเภท และย้าย ไปจุดปลอดภัย - ตรวจสอบบุคลากรในหน่วยงาน - เตรียมพร้อมอพยพไปจุดรวมพล	- ในเวลาราชการ : In charge ทีม1 - นอกเวลาราชการ : In charge ทีม1
3	ทีมเผชิญเหตุ - ดับเพลิง - กู้ภัย	- ดับเพลิงขั้นต้น - อำนวยความสะดวกให้ทีม หน่วยงานใกล้เคียงที่มาช่วยเหลือ - กรณีหน่วยงานใกล้เคียงขอความ ช่วยเหลือหน่วยงานจะส่งทีมนี้ไปช่วย ดับเพลิงขั้นต้น - สนับสนุนทีมอื่น ๆ	- ในเวลาราชการ : Medication nurse ทีม1 - นอกเวลาราชการ : Medication nurse ทีม1
4	ทีมกู้ชีพ-อนามัย	- ควบคุมเคลื่อนย้ายทรัพย์สินสำคัญ ที่ได้รับมอบหมาย	- ในเวลาราชการ : In charge ทีม2,3

	<p>ศูนย์การแพทย์สมเด็จพระเทพรัตนราชสุดาฯ สยามบรมราชกุมารี คณะแพทยศาสตร์ มหาวิทยาลัยศรีนครินทรวิโรฒ หน่วยงานการพยาบาลสามัญอายุรกรรมหญิง 11/2</p>	<p>วันที่มีผลบังคับใช้ :</p>
<p>วิธีปฏิบัติงาน (Work Instruction) รหัสเอกสาร :</p>		<p>แก้ไขครั้งที่ :</p>
<p>เรื่อง : การป้องกัน ระวังอัคคีภัยในหน่วยงานและการอพยพ</p>		<p>หน้า หน้า 15 จาก 29</p>

ลำดับ	ทีม	หน้าที่	ผู้รับผิดชอบ
		<ul style="list-style-type: none"> - จัดเตรียมอุปกรณ์ปฐมพยาบาลและกู้ชีพ - สนับสนุนทีมอื่น ๆ 	<ul style="list-style-type: none"> - นอกเวลาราชการ : In charge ทีม2,3
5	<p>ทีมรักษาความปลอดภัย - สนับสนุน</p>	<ul style="list-style-type: none"> - ประสานงานขอความช่วยเหลือจากหน่วยงานใกล้เคียง - เตรียมพื้นที่ปลอดภัยให้ทีมเช็คชีวิตฉุกเฉิน - สนับสนุนทีมอื่น ๆ 	<ul style="list-style-type: none"> - ในเวลาราชการ : In charge ทีม1 - นอกเวลาราชการ : In charge ทีม1

	<p>ศูนย์การแพทย์สมเด็จพระเทพรัตนราชสุดาฯ สยามบรมราชกุมารี คณะแพทยศาสตร์ มหาวิทยาลัยศรีนครินทรวิโรฒ หน่วยงานการพยาบาลสามัญอายุรกรรมหญิง 11/2</p>	<p>วันที่มีผลบังคับใช้ :</p>
<p>วิธีปฏิบัติงาน (Work Instruction) รหัสเอกสาร :</p>		<p>แก้ไขครั้งที่ :</p>
<p>เรื่อง : การป้องกัน ระวังอัคคีภัยในหน่วยงานและการอพยพ</p>		<p>หน้า หน้า 16 จาก 29</p>

6.4 Flow การจัดการระงับอัคคีภัย กรณีเกิดภายในหน่วยงาน

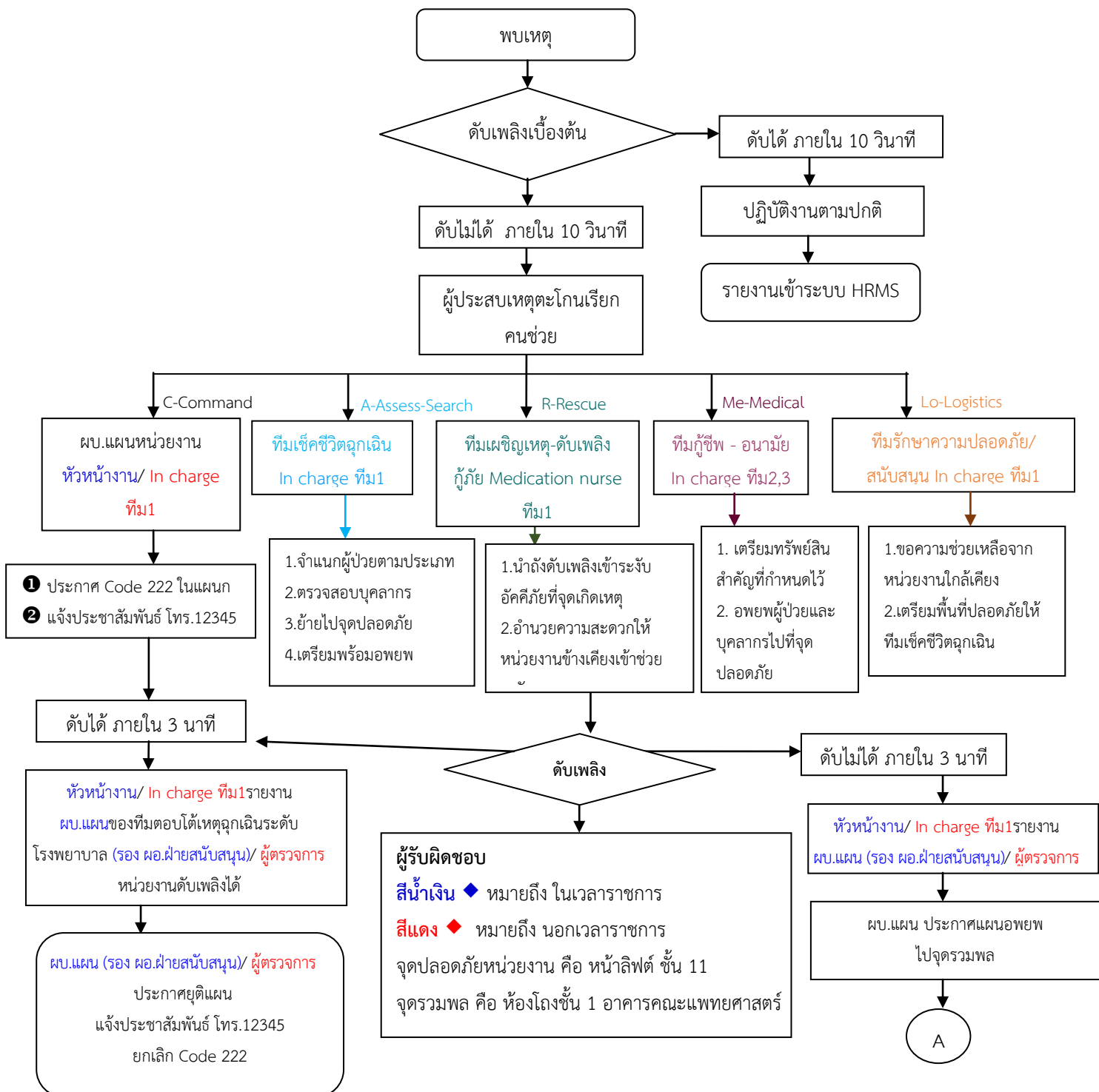

	<p>ศูนย์การแพทย์สมเด็จพระเทพรัตนราชสุดาฯ สยามบรมราชกุมารี คณะแพทยศาสตร์ มหาวิทยาลัยศรีนครินทรวิโรฒ หน่วยงานการพยาบาลสามัญอายุรกรรมหญิง 11/2</p>	<p>วันที่มีผลบังคับใช้ :</p>
<p>วิธีปฏิบัติงาน (Work Instruction) รหัสเอกสาร :</p>		<p>แก้ไขครั้งที่ :</p>
<p>เรื่อง : การป้องกัน ระวังอัคคีภัยในหน่วยงานและการอพยพ</p>		<p>หน้า หน้า 17 จาก 29</p>

กรณีดับเพลิงไม่ได้

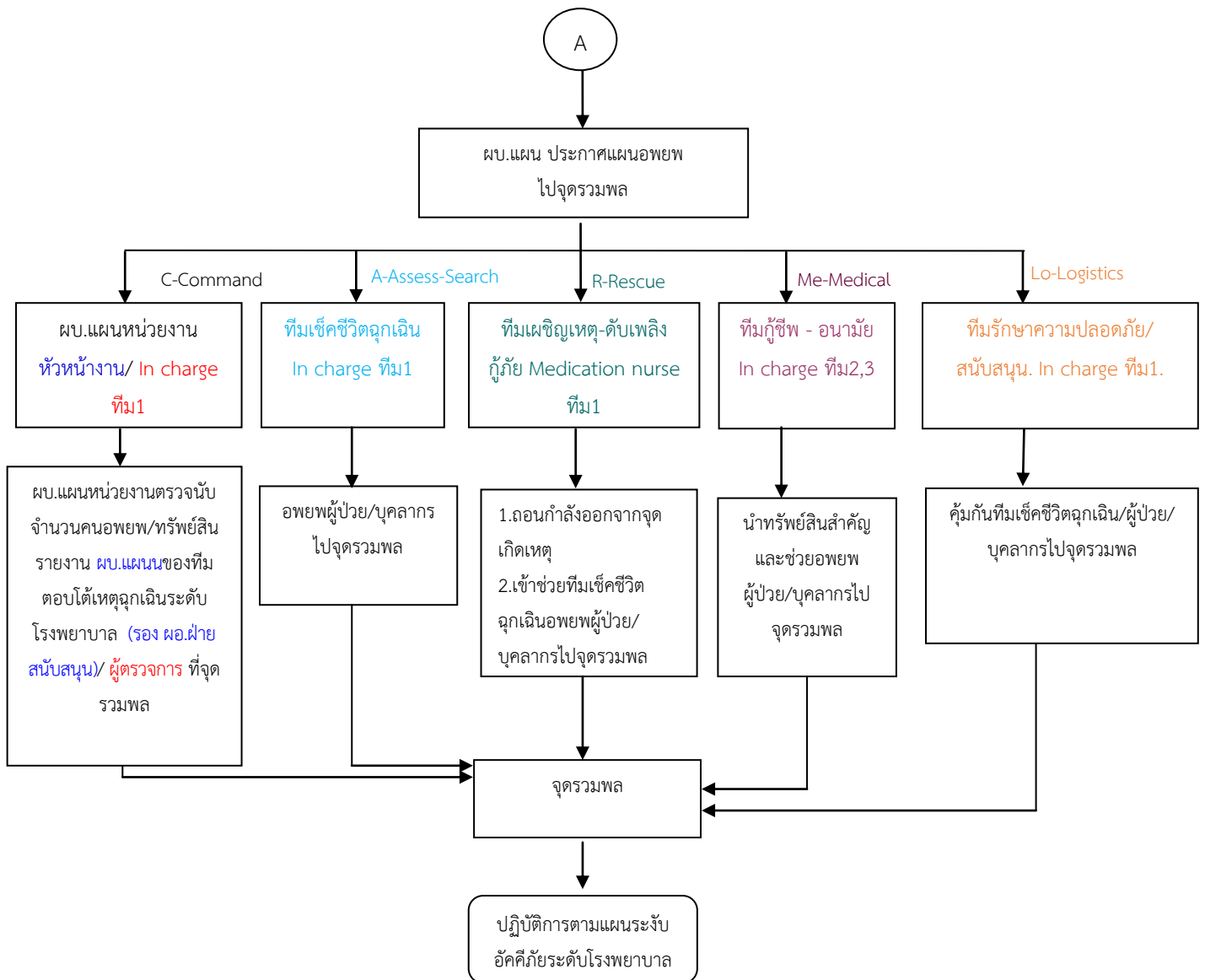

	<p>ศูนย์การแพทย์สมเด็จพระเทพรัตนราชสุดาฯ สยามบรมราชกุมารี คณะแพทยศาสตร์ มหาวิทยาลัยศรีนครินทรวิโรฒ หน่วยงานการพยาบาลสามัญอายุรกรรมหญิง 11/2</p>	<p>วันที่มีผลบังคับใช้ :</p>
<p>วิธีปฏิบัติงาน (Work Instruction) รหัสเอกสาร :</p>		<p>แก้ไขครั้งที่ :</p>
<p>เรื่อง : การป้องกัน ระวังอัคคีภัยในหน่วยงานและการอพยพ</p>		<p>หน้า หน้า 18 จาก 29</p>

6.4.1 รายละเอียด การจัดการระงับอัคคีภัย กรณีเกิดภายในหน่วยงาน

ลำดับ	เหตุการณ์/กิจกรรม	ผู้รับผิดชอบ
1	<p>พบเหตุเพลิงไหม้ดำเนินการดับเพลิงเบื้องต้นโดยใช้หลักการตัดองค์ประกอบของไฟ เช่น ใช้ผ้าชุบน้ำคลุมดับ ใช้ผ้าปิดภาชนะที่ลุกไหม้ ถอดปลั๊กไฟเครื่องใช้ไฟฟ้าที่ลุกไหม้ออก ฯลฯ หรือใช้ถังดับเพลิงที่อยู่ใกล้มือ ถัดดับไฟเองได้ให้รายงานหัวหน้างาน และเขียนรายงานความเสี่ยง</p>	ผู้พบเหตุ
2	<p>ผู้พบเหตุเพลิงไหม้ <u>กรณีดับได้</u> ภายใน 10 วินาที ปฏิบัติงานตามปกติและรายงานเข้าระบบ HRMS <u>กรณีดับไม่ได้</u> ภายใน 10 วินาที ให้แจ้งเหตุโดยตะโกนร้องขอความช่วยเหลือจากผู้อยู่บริเวณที่เกิดเหตุ หรือกดออกตัวเดียว แจ้งหัวหน้าเวร และแจ้งกองบัญชาการแผนกฉุกเฉิน โทร.12345</p>	ผู้พบเหตุ
3	<p>อยู่บริเวณที่เกิดเหตุ และทีมเผชิญเหตุ-ดับเพลิง-กู้ภัยประจำหน่วยงานเข้าระงับเหตุ โดยใช้เครื่องดับเพลิงที่มีประจำในหน่วยงาน ห้ามเปิดหน้าต่างในบริเวณเกิดไฟไหม้เป็นอันขาดเพื่อไม่ให้ออกซิเจนเข้ามาบริเวณ ณ จุดเกิดเหตุ และทีมเช็ควิวิต-ฉุกเฉินประจำหน่วยงานย้ายผู้ป่วยและ/หรือผู้ประสบภัยจากจุดเกิดเหตุไปจุดปลอดภัย</p>	<p>ผู้อยู่บริเวณที่เกิดเหตุ ทีมเผชิญเหตุ-ดับเพลิง-กู้ภัย ประจำหน่วยงาน ทีมเช็ควิวิต-ฉุกเฉินประจำ หน่วยงาน</p>
4	<p>ผบ.แผนหน่วยงาน (C-Command) ดำเนินการ ดังนี้ 1) ประกาศ Code 222 ในแผนก 2) แจ้งประชาสัมพันธ์ โทร.12345 ประชาสัมพันธ์ประกาศแผน 222 ด้วยข้อความดังนี้ “ประกาศฯ Code 222 ที่ (จุดที่เกิดเหตุ)..... เวลานี้ “ ประกาศจำนวนไม่น้อยกว่า 6 ครั้ง ห่างกันไม่เกิน 3 นาที) <u>กรณีดับได้</u> ภายใน 3 นาที รายงาน ผบ.แผนของทีมตอบโต้เหตุฉุกเฉินระดับโรงพยาบาล (รอง ผอ.ฝ่ายสนับสนุน)/ ผู้ตรวจการ หน่วยงานดับเพลิงได้ ประกาศยุติแผน แจ้งประชาสัมพันธ์ โทร.12345 ยกเลิก Code 222</p>	<p>ผบ.แผนหน่วยงานหัวหน้างาน/ In charge ทีม1 ประชาสัมพันธ์ ผบ.แผนหน่วยงานหัวหน้างาน/ In charge ทีม1</p>

	<p>ศูนย์การแพทย์สมเด็จพระเทพรัตนราชสุดาฯ สยามบรมราชกุมารี คณะแพทยศาสตร์ มหาวิทยาลัยศรีนครินทรวิโรฒ หน่วยงานการพยาบาลสามัญอายุรกรรมหญิง 11/2</p>	<p>วันที่มีผลบังคับใช้ :</p>
<p>วิธีปฏิบัติงาน (Work Instruction) รหัสเอกสาร :</p>		<p>แก้ไขครั้งที่ :</p>
<p>เรื่อง : การป้องกัน ระวังอัคคีภัยในหน่วยงานและการอพยพ</p>		<p>หน้า หน้า 19 จาก 29</p>

	<p>ประกาศชุดิแผน 222 ด้วยข้อความว่า “ประกาศฯ ขอยกเลิก Code 222 Ward.....เวลานี้” ประกาศไม่ต่ำกว่า 6 ครั้ง ห่างกันไม่เกิน 3 วินาที) <u>กรณีดับไม่ได้</u> รายงาน ผบ.แผนของทีมตอบโต้เหตุฉุกเฉินระดับ โรงพยาบาล (รอง ผอ.ฝ่ายสนับสนุน)/ ผู้ตรวจการ ประกาศแผนอพยพไปจุดรวมพล</p>	<p>ประชาสัมพันธ์ ผบ.แผนหน่วยงานหัวหน้างาน/ In charge ทีม1</p>
<p>5</p>	<p>ทีมเช็คชีวิต-ฉุกเฉิน (A-Assess-Search) 1) จำแนกผู้ป่วยตามประเภท 2) ตรวจสอบบุคลากร 3) เตรียมพร้อมอพยพไปจุดรวมพล</p>	<p>ทีมเช็คชีวิต-ฉุกเฉิน In charge ทีม1</p>
<p>6</p>	<p>ทีมเผชิญเหตุ-ดับเพลิง-กู้ภัยประจำหน่วยงาน (R-Rescue) 1) นำถังดับเพลิงเข้าระงับอัคคีภัยที่จุดเกิดเหตุ 2) อำนวยความสะดวกให้หน่วยงานข้างเคียงเข้าช่วยระงับเหตุ</p>	<p>ทีมเผชิญเหตุ-ดับเพลิง-กู้ภัย Medication nurse ทีม1</p>
<p>7</p>	<p>ทีมกู้ชีพ - อนามัย (Me-Medical) 1) เตรียมทรัพย์สินสำคัญ 2) อพยพบุคลากรไปพื้นที่ปลอดภัย</p>	<p>ทีมกู้ชีพ - อนามัย In charge ทีม2,3</p>
<p>8</p>	<p>ทีมรักษาความปลอดภัย/สนับสนุน (Lo-Logistics) 1) ขอความช่วยเหลือจากหน่วยงานใกล้เคียง 2) เตรียมพื้นที่ปลอดภัยให้ทีมเช็คชีวิตฉุกเฉิน</p>	<p>ทีมรักษาความปลอดภัย/ สนับสนุน In charge ทีม1</p>
<p>9</p>	<p>ผบ.แผน ประกาศชุดิแผนอพยพไปจุดรวมพล</p>	<p>ผบ.แผนของทีมตอบโต้เหตุ ฉุกเฉินระดับโรงพยาบาล (รอง ผอ.ฝ่ายสนับสนุน)/ ผู้ตรวจการ</p>
<p>10</p>	<p>ผบ.แผนหน่วยงาน (C-Command) ดำเนินการ ดังนี้ 1) ตรวจนับจำนวนคนอพยพ/ทรัพย์สิน รายงาน ผบ.แผนของทีมตอบโต้ เหตุฉุกเฉินระดับโรงพยาบาล (รอง ผอ.ฝ่ายสนับสนุน)/ ผู้ตรวจการ ที่ไป จุดรวมพล</p>	<p>ผบ.แผนหน่วยงานหัวหน้างาน/ In charge ทีม1 ผบ.แผน (รอง ผอ.ฝ่าย สนับสนุน)/ ผู้ตรวจการ</p>
<p>11</p>	<p>ทีมเช็คชีวิต-ฉุกเฉิน (A-Assess-Search) 1) อพยพผู้ป่วย/บุคลากรไปจุดรวมพล</p>	<p>ทีมเช็คชีวิต-ฉุกเฉิน In charge ทีม1</p>

	<p>ศูนย์การแพทย์สมเด็จพระเทพรัตนราชสุดาฯ สยามบรมราชกุมารี คณะแพทยศาสตร์ มหาวิทยาลัยศรีนครินทรวิโรฒ หน่วยงานการพยาบาลสามัญอายุรกรรมหญิง 11/2</p>	<p>วันที่มีผลบังคับใช้ :</p>
<p>วิธีปฏิบัติงาน (Work Instruction) รหัสเอกสาร :</p>		<p>แก้ไขครั้งที่ :</p>
<p>เรื่อง : การป้องกัน ระวังอัคคีภัยในหน่วยงานและการอพยพ</p>		<p>หน้า หน้า 20 จาก 29</p>

<p>12</p>	<p>ทีมเผชิญเหตุ-ดับเพลิง-กู้ภัยประจำหน่วยงาน (R-Rescue) 1) ถอนกำลังออกจากจุดเกิดเหตุ 2) เข้าช่วยทีมเช็คชีวิต-ฉุกเฉินอพยพผู้ป่วย/บุคลากรไปจุดรวมพล</p>	<p>ทีมเผชิญเหตุ-ดับเพลิง-กู้ภัย Medication nurse ทีม1</p>
<p>13</p>	<p>ทีมกู้ชีพ - อนามัย (Me-Medical) 1) นำทรัพย์สินสำคัญและช่วยอพยพผู้ป่วย/บุคลากรไปจุดรวมพล</p>	<p>ทีมกู้ชีพ - อนามัย In charge ทีม2,3</p>
<p>14</p>	<p>ทีมรักษาความปลอดภัย/สนับสนุน (Lo-Logistics) 1) คุ่มกันทีมเช็คชีวิตฉุกเฉิน/ผู้ป่วย/บุคลากรไปจุดรวมพล</p>	<p>ทีมรักษาความปลอดภัย/ สนับสนุน In charge ทีม1</p>
<p>15</p>	<p>ทุกทีมไปจุดรวมพล</p>	<p>ทุกทีม</p>
<p>16</p>	<p>ปฏิบัติตามแผนระวังอัคคีภัยระดับโรงพยาบาล</p>	<p>ทุกทีม</p>

	<p>ศูนย์การแพทย์สมเด็จพระเทพรัตนราชสุดาฯ สยามบรมราชกุมารี คณะแพทยศาสตร์ มหาวิทยาลัยศรีนครินทรวิโรฒ หน่วยงานการพยาบาลสามัญอายุรกรรมหญิง 11/2</p>	<p>วันที่มีผลบังคับใช้ :</p>
<p>วิธีปฏิบัติงาน (Work Instruction) รหัสเอกสาร :</p>		<p>แก้ไขครั้งที่ :</p>
<p>เรื่อง : การป้องกัน ระวังอัคคีภัยในหน่วยงานและการอพยพ</p>		<p>หน้า หน้า 21 จาก 29</p>

6.5 Flow การจัดการระงับอัคคีภัย กรณีเกิดอัคคีภัยบริเวณหน่วยงานใกล้เคียงชั้นเดียวกัน

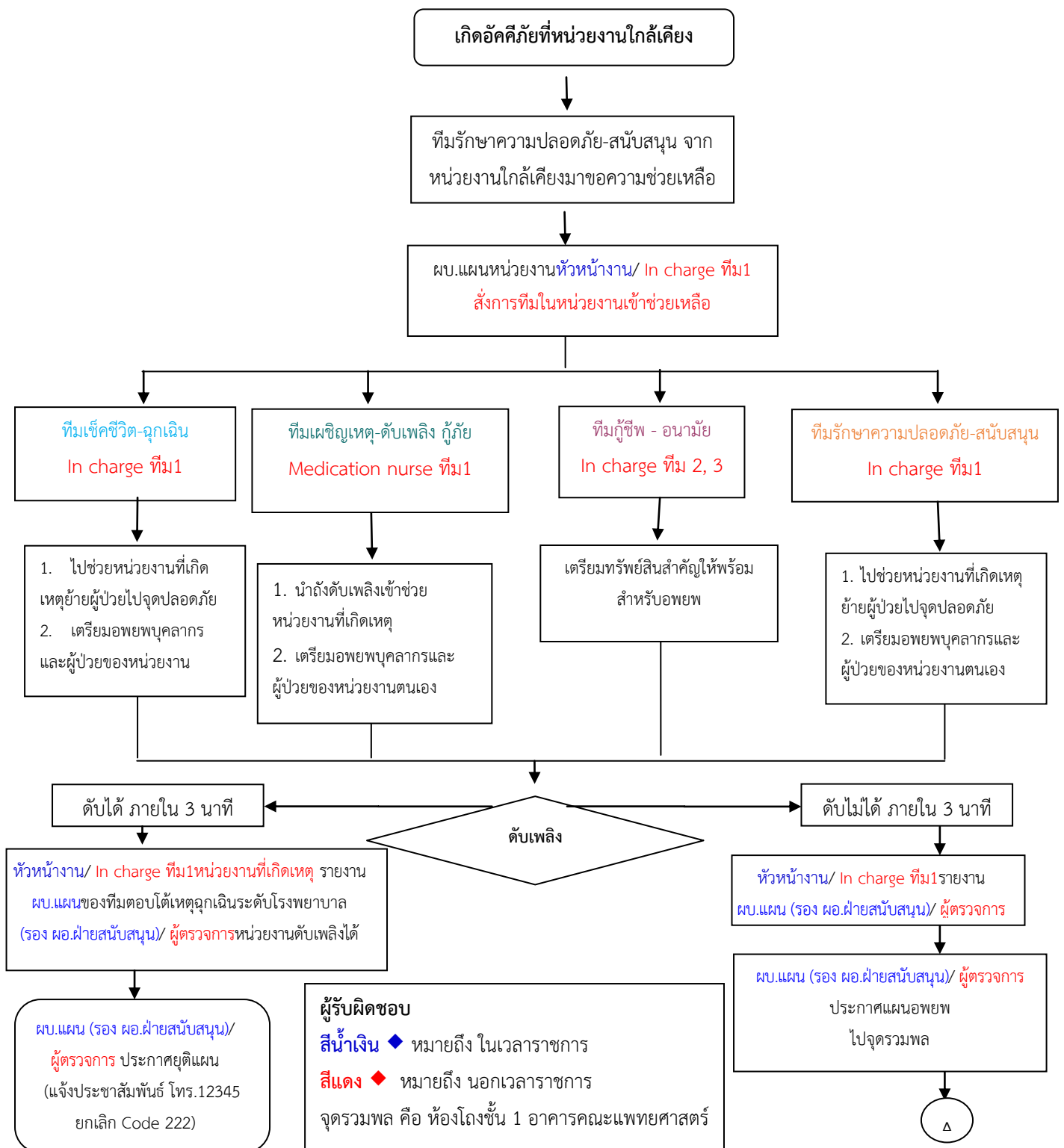

	<p>ศูนย์การแพทย์สมเด็จพระเทพรัตนราชสุดาฯ สยามบรมราชกุมารี คณะแพทยศาสตร์ มหาวิทยาลัยศรีนครินทรวิโรฒ หน่วยงานการพยาบาลสามัญอายุรกรรมหญิง 11/2</p>	<p>วันที่มีผลบังคับใช้ :</p>
<p>วิธีปฏิบัติงาน (Work Instruction) รหัสเอกสาร :</p>		<p>แก้ไขครั้งที่ :</p>
<p>เรื่อง : การป้องกัน ระวังอัคคีภัยในหน่วยงานและการอพยพ</p>		<p>หน้า หน้า 22 จาก 29</p>

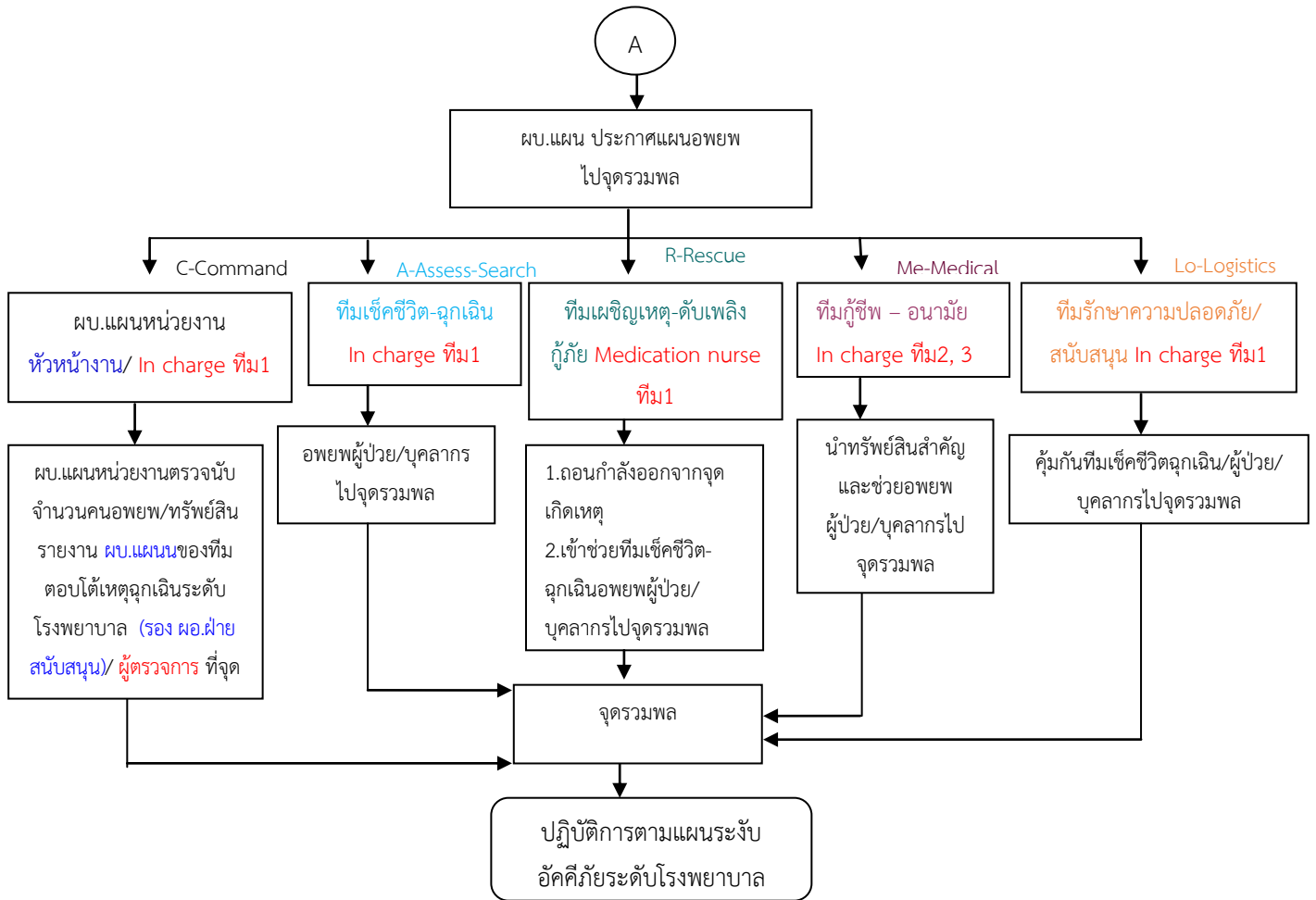

	<p>ศูนย์การแพทย์สมเด็จพระเทพรัตนราชสุดาฯ สยามบรมราชกุมารี คณะแพทยศาสตร์ มหาวิทยาลัยศรีนครินทรวิโรฒ หน่วยงานการพยาบาลสามัญอายุรกรรมหญิง 11/2</p>	<p>วันที่มีผลบังคับใช้ :</p>
<p>วิธีปฏิบัติงาน (Work Instruction) รหัสเอกสาร :</p>		<p>แก้ไขครั้งที่ :</p>
<p>เรื่อง : การป้องกัน ระวังอัคคีภัยในหน่วยงานและการอพยพ</p>		<p>หน้า หน้า 23 จาก 29</p>

6.5.1 รายละเอียด การจัดการระงับอัคคีภัย กรณีเกิดอัคคีภัยบริเวณหน่วยงานใกล้เคียงชั้นเดียวกัน

ลำดับ	เหตุการณ์/กิจกรรม	ผู้รับผิดชอบ
1	เกิดเหตุอัคคีภัยบริเวณหน่วยงานใกล้เคียงชั้นเดียวกัน	หน่วยงานที่เกิดอัคคีภัย
2	ทีมรักษาความปลอดภัย-สนับสนุน จากหน่วยงานใกล้เคียงมาขอความช่วยเหลือ	ทีมรักษาความปลอดภัย-สนับสนุน จากหน่วยงานใกล้เคียง
3	ผ.แผนหน่วยงานหัวหน้างาน/ In charge ทีม1 สั่งการทีมในหน่วยงานเข้าช่วยเหลือ	ผ.แผนหน่วยงานหัวหน้างาน/ In charge ทีม1
4	ผ.แผนหน่วยงานหัวหน้างาน/หัวหน้าเวร สั่งการทีมเช็คชีวิต-ฉุกเฉิน ดำเนินการ ดังนี้ 1) ไปช่วยหน่วยงานที่เกิดเหตุย้ายผู้ป่วยไปจุดปลอดภัย 2) เตรียมอพยพบุคลากรและผู้ป่วยของหน่วยงานตนเอง	ผ.แผนหน่วยงานหัวหน้างาน/ In charge ทีม1 ทีมเช็คชีวิต-ฉุกเฉิน In charge ทีม1
5	ผ.แผนหน่วยงานหัวหน้างาน/ In charge ทีม1 สั่งการทีมเผชิญเหตุ - ดับเพลิง - กู้ภัย ดำเนินการ ดังนี้ 1) นำถังดับเพลิงเข้าช่วยหน่วยงานที่เกิดเหตุ 2) เตรียมอพยพบุคลากรและผู้ป่วยของหน่วยงานตนเอง	ผ.แผนหน่วยงานหัวหน้างาน/ หัวหน้าเวร ทีมเผชิญเหตุ - ดับเพลิง - กู้ภัย Medication nurse ทีม1
6	ผ.แผนหน่วยงานหัวหน้างาน/ In charge ทีม1 สั่งการทีมกู้ชีพ - อนามัย ดำเนินการ ดังนี้ 1) เตรียมทรัพย์สินสำคัญให้พร้อมสำหรับอพยพ	ผ.แผนหน่วยงานหัวหน้างาน/ หัวหน้าเวร ทีมกู้ชีพ - อนามัย In charge ทีม2,3
7	ผ.แผนหน่วยงานหัวหน้างาน/ In charge ทีม1 สั่งการทีมรักษาความปลอดภัย-สนับสนุน 1) ไปช่วยหน่วยงานที่เกิดเหตุย้ายผู้ป่วยไปจุดปลอดภัย 2) เตรียมอพยพบุคลากรและผู้ป่วยของหน่วยงานตนเอง	ผ.แผนหน่วยงานหัวหน้างาน/ หัวหน้าเวร ทีมรักษาความปลอดภัย-สนับสนุน In charge ทีม1
8	กรณีดับได้ ภายใน 3 นาที 1) ผ.แผนหน่วยงานหัวหน้างาน/ In charge ทีม1 รายงานผ.แผนของทีมตอบโต้เหตุฉุกเฉินระดับโรงพยาบาล (รอง ผอ.ฝ่ายสนับสนุน)/ ผู้ตรวจการ หน่วยงานดับเพลิงได้	ผ.แผนหน่วยงานหัวหน้างาน/ In charge ทีม1

	<p>ศูนย์การแพทย์สมเด็จพระเทพรัตนราชสุดาฯ สยามบรมราชกุมารี คณะแพทยศาสตร์ มหาวิทยาลัยศรีนครินทรวิโรฒ หน่วยงานการพยาบาลสามัญอายุรกรรมหญิง 11/2</p>	<p>วันที่มีผลบังคับใช้ :</p>
<p>วิธีปฏิบัติงาน (Work Instruction) รหัสเอกสาร :</p>		<p>แก้ไขครั้งที่ :</p>
<p>เรื่อง : การป้องกัน ระวังอัคคีภัยในหน่วยงานและการอพยพ</p>		<p>หน้า หน้า 24 จาก 29</p>

ลำดับ	เหตุการณ์/กิจกรรม	ผู้รับผิดชอบ
	<p>2) ผบ.แผน (รอง ผอ.ฝ่ายสนับสนุน)/ ผู้ตรวจการ ประกาศยุติแผน (แจ้งประชาสัมพันธ์ โทร.12345 ยกเลิก Code 222)</p> <p>ประกาศยุติแผน 222 ด้วยข้อความว่า “ประกาศฯ ขอยกเลิก Code 222 Ward.....เวลานี้” ประกาศไม่ต่ำกว่า 6 ครั้ง ห่างกันไม่เกิน 3 วินาที)</p> <p>กรณีดับไม่ได้ ภายใน 3 นาที</p> <p>1) ผบ.แผนหน่วยงานหัวหน้างาน/ In charge ทีม1 รายงาน ผบ.แผน (รอง ผอ.ฝ่ายสนับสนุน)/ ผู้ตรวจการ</p> <p>2) ผบ.แผน (รอง ผอ.ฝ่ายสนับสนุน)/ ผู้ตรวจการ ประกาศแผนอพยพไปจุดรวมพล</p>	<p>ผบ.แผน (รอง ผอ.ฝ่ายสนับสนุน)/ ผู้ตรวจการ</p> <p>ประชาสัมพันธ์</p> <p>ผบ.แผนหน่วยงานหัวหน้างาน/ In charge ทีม1</p> <p>ผบ.แผน (รอง ผอ.ฝ่ายสนับสนุน)/ ผู้ตรวจการ</p>
9	<p>ผบ.แผนหน่วยงาน (C-Command) ดำเนินการ ดังนี้</p> <p>1) ผบ.แผนหน่วยงานตรวจนับจำนวนคนอพยพ/ทรัพย์สิน รายงาน ผบ.แผนของทีมตอบโต้เหตุฉุกเฉินระดับโรงพยาบาล (รอง ผอ.ฝ่ายสนับสนุน)/ ผู้ตรวจการ ที่จุดรวมพล</p>	<p>ผบ.แผนหน่วยงานหัวหน้างาน/ In charge ทีม1</p> <p>ผบ.แผน (รอง ผอ.ฝ่ายสนับสนุน)/ ผู้ตรวจการ</p>
10	<p>ทีมเช็คชีวิต-ฉุกเฉิน (A-Assess-Search)</p> <p>1) อพยพผู้ป่วย/บุคลากรไปจุดรวมพล</p>	<p>ทีมเช็คชีวิต-ฉุกเฉิน</p> <p>In charge ทีม1</p>
11	<p>ทีมเผชิญเหตุ-ดับเพลิง-กู้ภัยประจำหน่วยงาน (R-Rescue)</p> <p>1) ถอนกำลังออกจากจุดเกิดเหตุ</p> <p>2) เข้าช่วยทีมเช็คชีวิต-ฉุกเฉินอพยพผู้ป่วย/บุคลากรไปจุดรวมพล</p>	<p>ทีมเผชิญเหตุ-ดับเพลิง-กู้ภัย</p> <p>Medication nurse ทีม1</p>
12	<p>ทีมกู้ชีพ - อนามัย (Me-Medical)</p> <p>1) นำทรัพย์สินสำคัญและช่วยอพยพผู้ป่วย/บุคลากรไปจุดรวมพล</p>	<p>ทีมกู้ชีพ - อนามัย</p> <p>In charge ทีม2,3</p>
13	<p>ทีมรักษาความปลอดภัย/สนับสนุน (Lo-Logistics)</p> <p>1) คุ่มกันทีมเช็คชีวิตฉุกเฉิน/ผู้ป่วย/บุคลากรไปจุดรวมพล</p>	<p>ทีมรักษาความปลอดภัย/สนับสนุน</p> <p>In charge ทีม1</p>
14	<p>ทุกทีมไปจุดรวมพล</p>	<p>ทุกทีม</p>
15	<p>ปฏิบัติตามแผนระวังอัคคีภัยระดับโรงพยาบาล</p>	<p>ทุกทีม</p>

	<p>ศูนย์การแพทย์สมเด็จพระเทพรัตนราชสุดาฯ สยามบรมราชกุมารี คณะแพทยศาสตร์ มหาวิทยาลัยศรีนครินทรวิโรฒ หน่วยงานการพยาบาลสามัญอายุรกรรมหญิง 11/2</p>	<p>วันที่มีผลบังคับใช้ :</p>
<p>วิธีปฏิบัติงาน (Work Instruction) รหัสเอกสาร :</p>		<p>แก้ไขครั้งที่ :</p>
<p>เรื่อง : การป้องกัน ระวังอัคคีภัยในหน่วยงานและการอพยพ</p>		<p>หน้า หน้า 25 จาก 29</p>

6.6 Flow การจัดการระงับอัคคีภัย กรณีเกิดอัคคีภัยภายในอาคารศูนย์การแพทย์ฯ

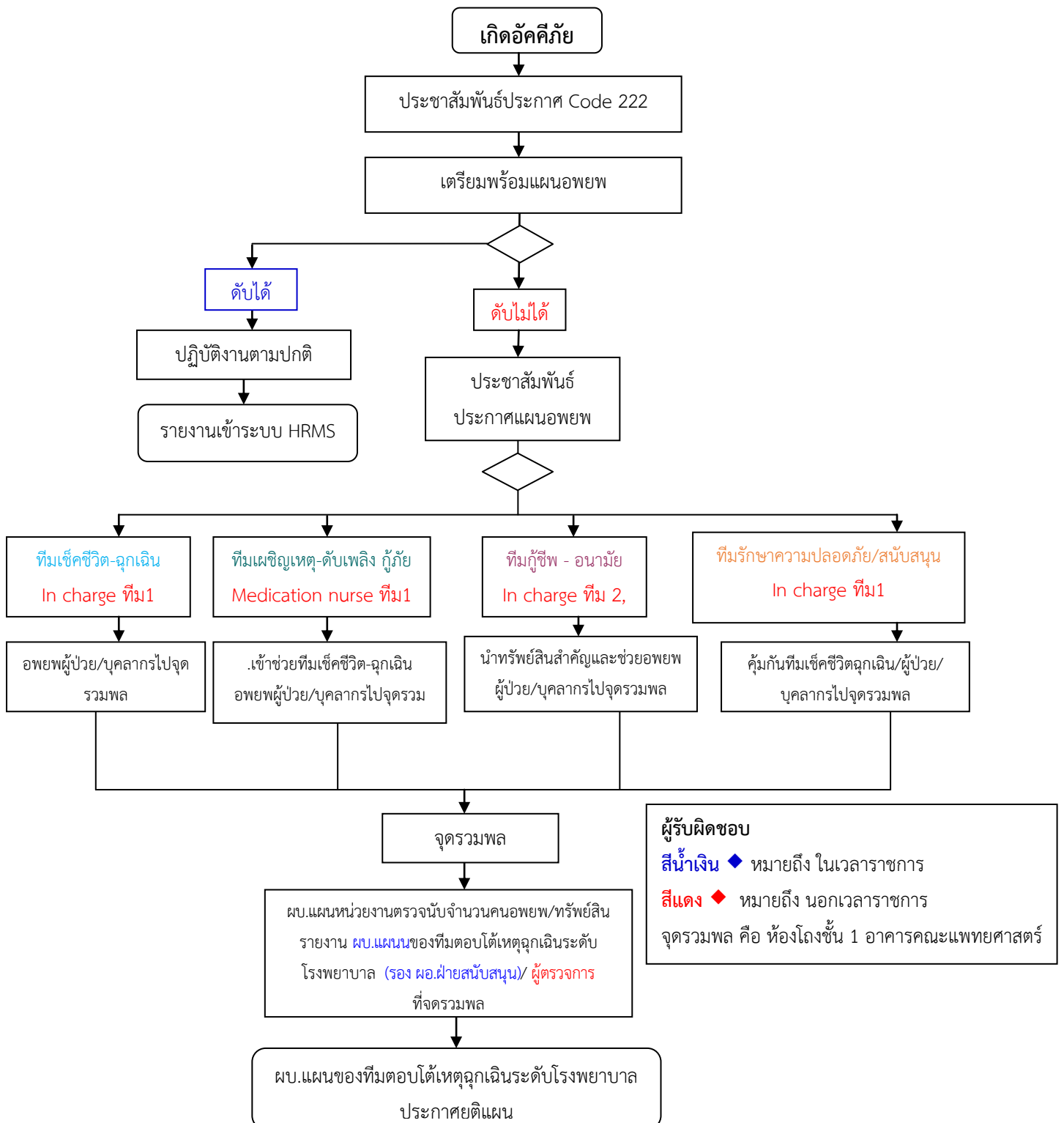

	<p>ศูนย์การแพทย์สมเด็จพระเทพรัตนราชสุดาฯ สยามบรมราชกุมารี คณะแพทยศาสตร์ มหาวิทยาลัยศรีนครินทรวิโรฒ หน่วยงานการพยาบาลสามัญอายุรกรรมหญิง 11/2</p>	<p>วันที่มีผลบังคับใช้ :</p>
<p>วิธีปฏิบัติงาน (Work Instruction) รหัสเอกสาร :</p>		<p>แก้ไขครั้งที่ :</p>
<p>เรื่อง : การป้องกัน ระวังอัคคีภัยในหน่วยงานและการอพยพ</p>		<p>หน้า หน้า 26 จาก 29</p>

6.6.1 รายละเอียด การจัดการระงับอัคคีภัย กรณีเกิดอัคคีภัยภายในอาคารศูนย์การแพทย์ฯ

ลำดับ	เหตุการณ์/กิจกรรม	ผู้รับผิดชอบ
1	<p>ได้รับแจ้งเกิดอัคคีภัย ประกาศ Code 222 ด้วยข้อความดังนี้ “ประกาศฯ ขอเชิญผู้เกี่ยวข้องร่วมปฏิบัติแผน 222 ที่ (จุดที่เกิดเหตุ) เวลานี้ ” (ประกาศจำนวนไม่น้อยกว่า 6 ครั้ง ห่างกันไม่เกิน 3 วินาที)</p>	<p>ประชาสัมพันธ์</p>
2	<p>ผบ.แผนหน่วยงานหัวหน้างาน/ In charge ทีม1สั่งการเตรียมพร้อมแผนอพยพ</p>	<p>ผบ.แผนหน่วยงานหัวหน้างาน/ In charge ทีม1</p>
3	<p>ผบ.แผน ประกาศแผนอพยพไปจุดรวมพล</p>	<p>ผบ.แผนของทีมตอบโต้เหตุฉุกเฉินระดับโรงพยาบาล (รอง ผอ.ฝ่ายสนับสนุน)/ ผู้ตรวจการ</p>
4	<p>ผบ.แผนหน่วยงาน (C-Command) ดำเนินการ ดังนี้ 1) ตรวจสอบจำนวนคนอพยพ/ทรัพย์สิน รายงาน ผบ.แผนของทีมตอบโต้เหตุฉุกเฉินระดับโรงพยาบาล (รอง ผอ.ฝ่ายสนับสนุน)/ ผู้ตรวจการ ที่จุดรวมพล</p>	<p>ผบ.แผนหน่วยงาน หัวหน้างาน/ In charge ทีม 1 ผบ.แผน (รอง ผอ.ฝ่ายสนับสนุน)/ ผู้ตรวจการ</p>
5	<p>ทีมเช็คชีวิต-ฉุกเฉิน (A-Assess-Search) 1) อพยพผู้ป่วย/บุคลากรไปจุดรวมพล</p>	<p>ทีมเช็คชีวิต-ฉุกเฉิน In charge ทีม1</p>
6	<p>ทีมเผชิญเหตุ-ดับเพลิง-กู้ภัยประจำหน่วยงาน (R-Rescue) 1) ถอนกำลังออกจากจุดเกิดเหตุ 2) เข้าช่วยทีมเช็คชีวิต-ฉุกเฉินอพยพผู้ป่วย/บุคลากรไปจุดรวมพล</p>	<p>ทีมเผชิญเหตุ-ดับเพลิง-กู้ภัย Medication nurse ทีม1</p>
7	<p>ทีมกู้ชีพ - อนามัย (Me-Medical) 1) นำทรัพย์สินสำคัญและช่วยอพยพผู้ป่วย/บุคลากรไปจุดรวมพล</p>	<p>ทีมกู้ชีพ - อนามัย In charge ทีม2,3</p>
8	<p>ทีมรักษาความปลอดภัย/สนับสนุน (Lo-Logistics) 1) ค้ำกันทีมเช็คชีวิต-ฉุกเฉิน/ผู้ป่วย/บุคลากรไปจุดรวมพล</p>	<p>ทีมรักษาความปลอดภัย/สนับสนุน In charge ทีม1</p>

	<p>ศูนย์การแพทย์สมเด็จพระเทพรัตนราชสุดาฯ สยามบรมราชกุมารี คณะแพทยศาสตร์ มหาวิทยาลัยศรีนครินทรวิโรฒ หน่วยงานการพยาบาลสามัญอายุรกรรมหญิง 11/2</p>	<p>วันที่มีผลบังคับใช้ :</p>
<p>วิธีปฏิบัติงาน (Work Instruction) รหัสเอกสาร :</p>		<p>แก้ไขครั้งที่ :</p>
<p>เรื่อง : การป้องกัน ระวังอัคคีภัยในหน่วยงานและการอพยพ</p>		<p>หน้า หน้า 27 จาก 29</p>

7. การบันทึกข้อมูลและเอกสารที่ใช้ (Records & Form)

แบบฟอร์ม	รหัสเอกสาร	หน่วยงานผู้จัดเก็บ	ระยะเวลาการจัดเก็บ	การจัดการหลังระยะเวลาจัดเก็บ
แบบตรวจสอบตู้สายฉีดน้ำดับเพลิงศูนย์การแพทย์ฯ ประจำปี	ERT-000-4-003-00	หน่วยงานที่ตรวจเช็ค/ทีมกลาง ERT	2 ปี	ทำลาย
แบบตรวจสอบถังดับเพลิง CO2 ศูนย์การแพทย์ฯ	ERT-000-4-004-00	หน่วยงานที่ตรวจเช็ค/ทีมกลาง ERT	2 ปี	ทำลาย
แบบตรวจสอบถังดับเพลิงชนิดที่มีแก๊ส ศูนย์การแพทย์ฯ	ERT-000-4-005-00	หน่วยงานที่ตรวจเช็ค/ทีมกลาง ERT	2 ปี	ทำลาย
ตารางตรวจสอบจำนวนกรณีมีแผนฉุกเฉิน	ERT-000-4-006-00	หน่วยงานที่ตรวจเช็ค/ทีมกลาง ERT	2 ปี	ทำลาย

8. ภาคผนวก : รายละเอียดอื่นเพิ่มเติม

8.1 หมายเลขโทรศัพท์หน่วยงานที่เกี่ยวข้องเมื่อเกิดเหตุเพลิงไหม้

ลำดับการโทร	หน่วยงาน	เบอร์โทร
1	งานป้องกันอัคคีภัย อบต.คลองใหญ่	063-169-7177
2	ผู้ช่วยนักป้องกันอัคคีภัย อบต.คลองใหญ่	089-603-5642
3	พนักงานขับรถดับเพลิง อบต.คลองใหญ่	096-586-9106
4	ดับเพลิง อบต.องครักษ์	099-239-6653

	<p>ศูนย์การแพทย์สมเด็จพระเทพรัตนราชสุดาฯ สยามบรมราชกุมารี คณะแพทยศาสตร์ มหาวิทยาลัยศรีนครินทรวิโรฒ หน่วยงานการพยาบาลสามัญอายุรกรรมหญิง 11/2</p>	<p>วันที่มีผลบังคับใช้ :</p>
<p>วิธีปฏิบัติงาน (Work Instruction) รหัสเอกสาร :</p>		<p>แก้ไขครั้งที่ :</p>
<p>เรื่อง : การป้องกัน ระวังอัคคีภัยในหน่วยงานและการอพยพ</p>		<p>หน้า หน้า 28 จาก 29</p>

8.2 แผนผังของหน่วยงานและหน่วยงานใกล้เคียง

แผนผังหน่วย งานการพยาบาลอายุรกรรมหญิง 11/2

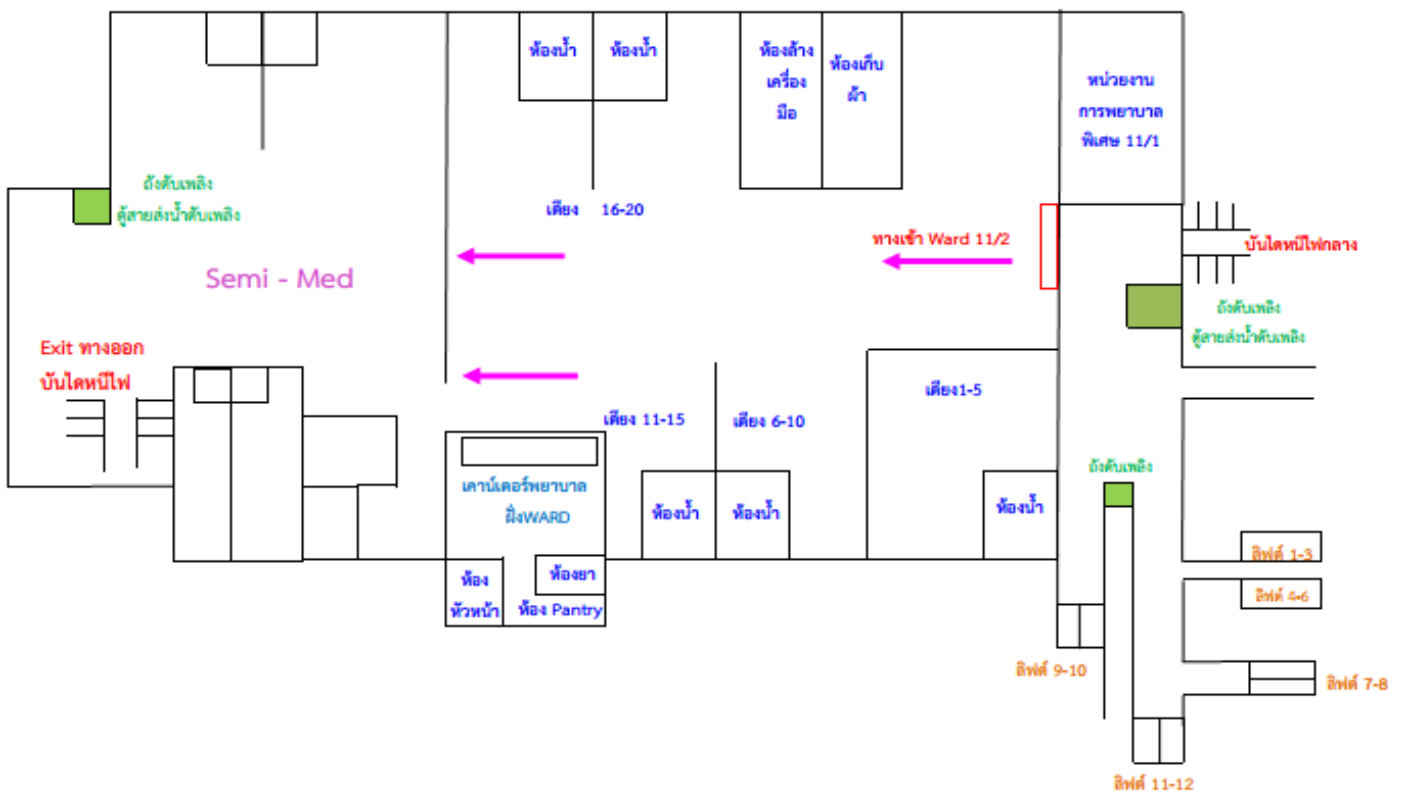





	<p>ศูนย์การแพทย์สมเด็จพระเทพรัตนราชสุดาฯ สยามบรมราชกุมารี คณะแพทยศาสตร์ มหาวิทยาลัยศรีนครินทรวิโรฒ หน่วยงานการพยาบาลสามัญอายุรกรรมหญิง 11/2</p>	<p>วันที่มีผลบังคับใช้ :</p>
<p>วิธีปฏิบัติงาน (Work Instruction) รหัสเอกสาร :</p>		<p>แก้ไขครั้งที่ :</p>
<p>เรื่อง : การป้องกัน ระวังอัคคีภัยในหน่วยงานและการอพยพ</p>		<p>หน้า หน้า 29 จาก 29</p>



แผนซ้อมอัคคีภัย



หน่วยงานการพยาบาลสามัญอายุรกรรมหญิง 11/2

<div style="background-color: #007bff; color: white; padding: 5px; border-radius: 10px; width: 60px; margin: 0 auto;">เวรเช้า</div> 	<p>In charge (1, 2, 3)</p> <p>หัวหน้า / In charge ทีม 1 แบ่งเจ้าหน้าที่ตัดแยกผู้ป่วยโดยประเมินสถานการณ์ พร้อมกล่องยาฉุกเฉิน ทีม 2, 3 เคลื่อนย้ายผู้ป่วยประเภท 4, 5 ลงบันไดหนีไฟกลาง</p>	<p>Medication nurse</p> <p>Medication nurse ทีม 1 แจกหน่วยงานข้างเตียง พร้อมเครื่องกระตุกหัวใจ (Defibrillation) Medication nurse ทีม 2, 3 เคลื่อนย้ายผู้ป่วยประเภท 4, 5 ลงบันไดหนีไฟกลาง</p>
<p>Practical nurse</p> <p>ผู้ช่วยพยาบาล ทีม 1,2 เคลื่อนย้ายผู้ป่วยประเภท 2,3 พร้อมเครื่องวัดความดันโลหิต ลงบันไดหนีไฟท้ายหอผู้ป่วย Semi-med</p>	<p>Practical nurse/ธุรการ/คณงาน</p> <p>ผู้ช่วยพยาบาล ทีม 3 / ธุรการ / คณงาน ขนย้ายแฟ้มเวชระเบียนผู้ป่วย พร้อมเครื่องช่วยหายใจชนิดมือนับ (Ambu bag)</p>	
 <div style="background-color: #800000; color: white; padding: 5px; border-radius: 10px; width: 60px; margin: 0 auto;">เวรบ่าย</div> 	<p>In charge (1, 2, 3)</p> <p>In charge ทีม 1 แบ่งเจ้าหน้าที่ตัดแยกผู้ป่วยโดยประเมินสถานการณ์พร้อมกล่องยาฉุกเฉิน ทีม 2, 3 เคลื่อนย้ายผู้ป่วยประเภท 4, 5 ลงบันไดหนีไฟกลาง</p>	<p>Medication nurse</p> <p>Medication nurse ทีม 1 แจกหน่วยงานข้างเตียง พร้อมเครื่องกระตุกหัวใจ (Defibrillation) Medication nurse ทีม 2, 3 เคลื่อนย้ายผู้ป่วยประเภท 4, 5 ลงบันไดหนีไฟกลาง</p>
<p>Practical nurse</p> <p>ผู้ช่วยพยาบาล ทีม 1,2 เคลื่อนย้ายผู้ป่วยประเภท 2,3 พร้อมเครื่องวัดความดันโลหิต ลงบันไดหนีไฟท้ายหอผู้ป่วย Semi-med</p>	<p>Practical nurse /คณงาน</p> <p>ผู้ช่วยพยาบาล ทีม 3 / คณงาน ขนย้ายแฟ้มเวชระเบียนผู้ป่วย พร้อมเครื่องช่วยหายใจชนิดมือนับ (Ambu bag)</p>	
<div style="background-color: #4b0082; color: white; padding: 5px; border-radius: 10px; width: 60px; margin: 0 auto;">เวรดึก</div> 	<p>In charge (1, 2, 3)</p> <p>In charge ทีม 1 แบ่งเจ้าหน้าที่ตัดแยกผู้ป่วยโดยประเมินสถานการณ์พร้อมกล่องยาฉุกเฉิน ทีม 2, 3 เคลื่อนย้ายผู้ป่วยประเภท 4, 5 ลงบันไดหนีไฟกลาง</p>	<p>Medication nurse</p> <p>Medication nurse ทีม 1 แจกหน่วยงานข้างเตียง พร้อมเครื่องกระตุกหัวใจ (Defibrillation) Medication nurse ทีม 2, 3 เคลื่อนย้ายผู้ป่วยประเภท 4, 5 ลงบันไดหนีไฟกลาง</p>
<p>Practical nurse</p> <p>ผู้ช่วยพยาบาล ทีม 1,2 เคลื่อนย้ายผู้ป่วยประเภท 2,3 พร้อมเครื่องวัดความดันโลหิต ลงบันไดหนีไฟท้ายหอผู้ป่วย Semi-med</p>	<p>Practical nurse /คณงาน</p> <p>ผู้ช่วยพยาบาล ทีม 3 / คณงาน ขนย้ายแฟ้มเวชระเบียนผู้ป่วย พร้อมเครื่องช่วยหายใจชนิดมือนับ (Ambu bag)</p>	