

แบบฟอร์มโครงการจิตสาธารณะ(Public Mind)

1. หน่วยงาน / ผู้รับผิดชอบ : คณะผู้ร่วมโครงการจิตสาธารณะ / นางณปภัช ศรีภมร ผู้รับผิดชอบโครงการ

2. ชื่อโครงการ / กิจกรรม : โครงการ รวมน้ำใจเพื่อนช่วยเพื่อน & เจ้าหน้าที่ช่วยผู้ป่วยติดเตียง

โครงการ / กิจกรรมต่อเนื่อง

โครงการ / กิจกรรมใหม่

3. รายละเอียดโครงการ / กิจกรรม (ระบุพอสังเขป ทำอะไร ทำแบบไหน ทำอย่างไร)

เนื่องด้วยคณะผู้จัดโครงการได้พบเจ้าหน้าที่ ชื่อนายศุภโชค ศรีบุตร ตำแหน่ง คนงาน (รายวัน) คณะแพทยศาสตร์ มศว ได้รับค่าจ้างรายวัน วันละ 300 บาท ซึ่งเป็นบุคลากรที่ดี มีความรับผิดชอบในการทำงาน ตั้งใจปฏิบัติงาน และเป็นที่รักของเพื่อนร่วมงาน ซึ่งเจ้าหน้าที่ท่านนี้มีบิดาเป็นผู้ป่วยนอนติดเตียง เข้ารับการรักษากับศูนย์การแพทย์ฯ ได้ระยะหนึ่งแล้ว โดยปัจจุบัน admit อยู่ที่หอผู้ป่วยอายุรกรรมชาย 10/2 นายศุภโชค ศรีบุตร จะเป็นผู้ดูแลบิดาที่มีอาการแขนขาใช้การไม่ได้เป็นผู้ป่วยติดเตียงเพียงผู้เดียว จึงก่อให้เกิดแนวคิดในการจัดโครงการเพื่อช่วยเหลือและเป็นขวัญกำลังใจให้แก่ นายศุภโชค ศรีบุตร ภายใต้โครงการจิตสาธารณะ “รวมน้ำใจเพื่อนช่วยเพื่อน&เจ้าหน้าที่ช่วยผู้ป่วยติดเตียง” โดยมีขั้นตอนการปฏิบัติ ดังนี้

1) จัดทำเขียนโครงการ

2) หาสมาชิกผู้มีจิตศรัทธาร่วมสมทบทุน

3) จัดซื้อแพมเพิสและอุปกรณ์ที่จำเป็นสำหรับผู้ป่วย

4) สรุปรยอดแจ้งแก่ผู้มีจิตศรัทธาให้ทราบ

5) มอบแพมเพิสและอุปกรณ์ที่จำเป็นสำหรับผู้ป่วยให้แก่ผู้ป่วยและญาติเพื่อนำไปใช้จริงได้ตั้งแต่เดือนพฤศจิกายน 61 – มกราคม 62 เป็นระยะเวลา 3 เดือน

4.วัตถุประสงค์ :

1) เพื่อช่วยเหลือ นายศุภโชค ศรีบุตร ให้มีคุณภาพชีวิตที่ดีขึ้น

2) ในด้านรวมน้ำใจเพื่อช่วยเพื่อน เป็นการสร้างขวัญกำลังใจให้เพื่อนร่วมงาน และเป็นการแสดงถึงความรัก ความห่วงใย ความสามัคคี การมีน้ำใจ เอื้ออาทร ต่อเพื่อนร่วมงาน ในยามทุกข์ใจ ทำให้ผู้ร่วมงานรู้สึกมีพลังในการทำงานอย่างเต็มที่ และเต็ม ความสามารถ รวมไปถึงจะได้เป็นแรงจูงใจให้รักองค์กรรอบอุ้นที่ได้ทำงานที่องค์กรแห่งนี้

3) ในด้านเจ้าหน้าที่ช่วยผู้ป่วยติดเตียง เป็นการแสดงความเอื้ออาทร แสดงความมีน้ำใจ ระหว่างเจ้าหน้าที่ศูนย์การแพทย์ฯ ที่มีต่อผู้ป่วยที่มาใช้บริการในศูนย์การแพทย์ฯ เพื่อให้ผู้รับบริการเห็นถึงน้ำใจที่องค์กรมีให้

5. วันที่จัดโครงการ/กิจกรรม

- วันที่ 16 – 19 พฤศจิกายน 2561 รวบรวมเงินบริจาคสมทบทุน

- วันที่ 20 พฤศจิกายน 2561 ไปซื้อแพมเพิสที่ Makro

- วันที่ 23 พฤศจิกายน 2561 ส่งมอบแพมเพิสให้แก่ผู้ป่วยและญาติ โดยจะมอบแพมเพิสให้ใช้ได้ภายในระยะเวลา 3 เดือน (ระหว่างเดือนพฤศจิกายน 61 – มกราคม 62)

6. สถานที่จัด / ช่วงเวลา

- ศูนย์การแพทย์สมเด็จพระเทพรัตนราชสุดาฯ สยามบรมราชกุมารี และ คณะแพทยศาสตร์ มศว องค์กรฯ

7. กลุ่มเป้าหมาย : (ผู้ป่วย , ญาติ , บุคลากรภายใน , ส่วนรวมขององค์กร อื่นๆ)

- บุคลากรภายใน
- ผู้ป่วย

8. ผลที่คาดว่าจะได้รับ

- ทำให้คุณภาพชีวิตของผู้ที่ได้รับดีขึ้น
- ทำให้ผู้มีจิตศรัทธามีความรู้สึกดี มีความสุขที่ได้เป็นฝ่ายให้ด้วยความเต็มใจ

9. ภาพกิจกรรม

- แนบมาด้านท้ายเอกสาร -

10. สรุปรายชื่อผู้ร่วมโครงการ/กิจกรรม

1) มีเจ้าหน้าที่ ศูนย์การแพทย์ฯ คณะแพทยศาสตร์ มศว ร่วมบริจาคสมทบทุนซื้อแพมเพิสสำหรับผู้ใหญ่ อย่างน้อย 3,000 บาท

2) มอบแพมเพิสสำหรับผู้ใหญ่ ไซส์L ขนาดใหญ่ 30 ชิ้น เดือนละ 3 ห่อ (ระหว่างเดือนพฤศจิกายน 61 – มกราคม 62) ซึ่งจะมอบในครั้งเดียว

ภาพบิดา ของนายศุภโชค ศรีบุตร(หมู) ณ หอผู้ป่วยอายุรกรรม 10/2 เที่ยงที่6



ภาพผู้ได้รับบริจาค

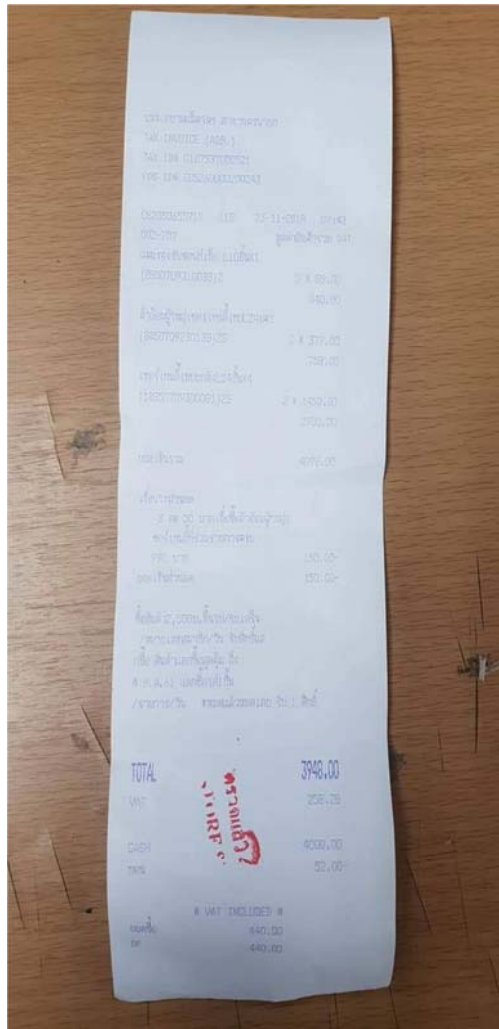

ภาพผู้ได้รับบริจาค

พระบาทสมเด็จพระปรมินทรมหาจุฬาลงกรณ์พระจุลจอมเกล้าเจ้าอยู่หัว
ทรงพระกรุณาโปรดเกล้าโปรดกระหม่อมพระราชทานพระบรมราชานุญาตให้
บริษัทแบงก์สยามกัมมาจล ทุนจำกัด
ใช้ตราแผ่นดินนี้ เป็นตราประจำธนาคาร เมื่อ ร.ศ.125 (พ.ศ. 2449)

ชื่อนิติบุคคล นาย ศุภโชค ศรีบุตร
NAME

ธนาคารไทยพาณิชย์ จำกัด (มหาชน)
SIAM COMMERCIAL BANK PUBLIC COMPANY LIMITED

0283 สาขามหาวิทยาลัยศรีนครินทรวิโรฒ อังครักษ์
เลขที่บัญชี
ACCOUNT NO. 283-223343-1
บัญชีเงินฝากออมทรัพย์
SAVINGS ACCOUNT

0008871741
8871741

- เงินฝากนี้ได้รับความคุ้มครองจากสถาบันคุ้มครองเงินฝากตามจำนวนที่กำหนดไว้ใน
- การทำรายการโดยมิใช้สมุดฝากที่มีระยะเวลาตั้งแต่ 3 เดือนขึ้นไป เมื่อลูกค้านำ
- มาปรับรุงรายการ รายการฝากและถอนในแค็ตและเดบิตจะปรากฏเป็นยอดรวมขอ
- ฝากและถอนที่เกิดขึ้นในเดือนนั้นๆ อย่างละเอียด

โอนเงินสำเร็จ
23 พ.ย. 2561 - 11:04
รหัสอ้างอิง: 201811234nHYn3AFElmjBUAxc

จาก  นาง นปภัช ศรีกรม
xxx-xxx925-6

ไปยัง  นาย ศุภโชค ศรีบุตร
xxx-xxx343-1

จำนวนเงิน **3,698.00**

ค่าธรรมเนียม **0.00**



รายนามผู้บริจาค

ลำดับที่	ชื่อ - นามสกุล	ตำแหน่ง	หน่วยงาน	จำนวนเงินที่บริจาค(บาท)	คะแนนจิตสาธารณะ
1	นางณปภัช ศรีภมร	ผู้ปฏิบัติงานบริหาร	งานพัฒนาคุณภาพ รพ.		5
2	นางสาวพัชรีวรรณ คงเพชร	ผู้ปฏิบัติงานบริหาร	งานสำนักงานอำนวยการ	50	5
3	นางสาววาสนา ดิษฐศรี	ผู้ปฏิบัติงานบริหาร	งานสำนักงานอำนวยการ	100	5
4	นางสาวชนิษฐา ชันซี	นักวิชาการประกันคุณภาพ	งานพัฒนาคุณภาพ รพ.	100	5
5	นางสุกัญญา บุญยะวาส	ผู้ปฏิบัติงานบริหาร	งานพัฒนาคุณภาพ รพ.	100	5
6	นางสาวสุมิตรา ขจรเงิน	นักวิชาการคอมพิวเตอร์	งานสารสนเทศข้อมูลกลาง	100	5
7	นางสาวกาญจน์สุดา ครุธฉ่ำ	พนักงานลูกค้าสัมพันธ์	งานสำนักงานอำนวยการ	100	5
9	นางสาวรุ่งลาวัลย์ ฤกษ์ดี	ผู้ปฏิบัติงานบริหาร	งานสำนักงานอำนวยการ	100	5
10	นางสาวธิดารัตน์ พาที	เจ้าหน้าที่บริหารงานทั่วไป	งานสำนักงานอำนวยการ	100	5
11	นางสาวเพ็ญจันทร์ ภูมิลา	ผู้ปฏิบัติงานบริหาร	งาน IC	50	5
12	นางเขมิกา ก่อเจริญกุล	นักวิชาการการเงินและบัญชี	งานบัญชี	50	5
13	นางสุดใจ สุขโสภณ	นักวิชาการเงินและบัญชี	งานบัญชี	50	5
14	นายสุรศักดิ์ สุขโสภณ	ผู้ปฏิบัติงานเภสัชกรรม	งานเภสัชกรรม	50	5
15	นางสาวพนิดา วงษ์อินทร์	นักวิชาการเงินและบัญชี	งานบัญชี	50	5
16	นางสาวพรรณทิพ สร้อยสินธุ์	ผู้ปฏิบัติงานบริหาร	งานบัญชี	40	5
17	นางสาวนุชนาถ ช้อนทอง	ผู้ปฏิบัติงานบริหาร	ฝ่ายการพยาบาล	100	5
18	นางสุภาณี คำชู	ผู้ปฏิบัติงานบริหาร	ฝ่ายการพยาบาล	100	5
19	นางนิภาพร แยมสระโส	ผู้ปฏิบัติงานบริหาร	ฝ่ายการพยาบาล	100	5
20	นางสาวรุ่งนภา ม่วงศรี	นักวิชาการคอมพิวเตอร์	งานสารสนเทศข้อมูลกลาง	100	5
21	นายเนตร์น้อย เชียงทอง	นักวิชาการคอมพิวเตอร์	งานสารสนเทศข้อมูลกลาง	100	5
22	นางสาวบุญรัตน์ พระวิเศษ	ช่างเครื่องคอมพิวเตอร์	งานสารสนเทศข้อมูลกลาง	100	5
23	นางอริสรา ปัทอิสามะ	พยาบาล	งาน IC	50	5

ลำดับที่	ชื่อ - นามสกุล	ตำแหน่ง	หน่วยงาน	จำนวนเงินที่บริจาค(บาท)	คะแนนจิตสาธารณะ
24	นางสาวกรองแก้ว มากมี	ผู้ปฏิบัติงานบริหาร	งานสำนักงานอำนวยการ	100	5
25	นางสาวรุ่งรัชณี หร่ายรัตน์	พนักงานวิชาชีพ	งานสำนักงานอำนวยการ	100	5
26	นางสาวกิงดาว ฤกษ์ดี	พนักงานวิชาชีพ	งานสำนักงานอำนวยการ	100	5
27	นายอำนาจ พลอยพลาย	พนักงานวิชาชีพ	งานสำนักงานอำนวยการ	100	5
28	นายภณัฐชัย รอบรู้	เจ้าหน้าที่บริหารงานทั่วไป	งานสำนักงานอำนวยการ	100	5
29	นางอรุณ ชาวไทย	เจ้าหน้าที่บริหารงานทั่วไป	งานสำนักงานอำนวยการ	100	5
30	นายอภิรมย์ เพชรภิโรม	ผู้ปฏิบัติงานบริหาร	งานวินัยและนิติกร	100	5
31	นางสาวรัชณี สุวลักษณ์	นิติกร	งานวินัยและนิติกร	100	5
32	นายมนตรี สุดศิริ	นิติกร	งานวินัยและนิติกร	100	5
33	นางเกตุวดี สุดศิริ	เจ้าหน้าที่บริหารงานทั่วไป	งานสำนักงานอำนวยการ	100	5
34	นางสาวธนิดา มุ่งหมาย	ผู้ปฏิบัติงานบริหาร	งานสำนักงานอำนวยการ	100	5
35	นางสาวอภิชญา จันทร์ทอง	นักวิชาการพัสดุ	งานพัสดุ	100	5
36	นางสาวดวงพร ธนจุติพร	นักวิชาการพัสดุ	งานพัสดุ	100	5
37	นางสาวสายทอง พุดเกิด	นักวิชาการพัสดุ	งานพัสดุ	100	5
38	นางสาวจุฑามาศ आयโ	นักวิชาการพัสดุ	งานพัสดุ	100	5
39	นางสาวกวินทรา บำบัดภัย	นักวิชาการพัสดุ	งานพัสดุ	100	5
40	นางสาวอรพินท์ พูลทรัพย์	นักวิชาการพัสดุ	งานพัสดุ	100	5
41	นางสาวกรรณิการ์ วัฒนพงษ์	ผู้ปฏิบัติงานบริหาร	งานพัสดุ	100	5
42	นางณัฐพร พลไชย	ผู้ปฏิบัติงานบริหาร	งานพัสดุ	100	5
43	นางสาวศิรินาฏ วงษ์ปาน	ผู้ปฏิบัติงานบริหาร	งานพัสดุ	100	5
44	นางนิยม บุญรอด	ผู้ช่วยพยาบาล	ศูนย์เด็กเล็กสิรินธร	100	5
45	นางวัชรินทร์ รอดภัย	หัวหน้างานศูนย์เด็กเล็กสิรินธร7	ศูนย์เด็กเล็กสิรินธร	100	5

ลำดับที่	ชื่อ - นามสกุล	ตำแหน่ง	หน่วยงาน	จำนวนเงินที่บริจาค(บาท)	คะแนนจิตสาธารณะ
46	นางสาวปาริชาติ บุญสถิตย์	ผู้ปฏิบัติงานบริหาร	ภาควิชานิติเวชวิทยา	100	5
47	นางสาวชนิดา งามประดับ	ผู้ปฏิบัติงานบริหาร	ภาควิชานิติเวชวิทยา	100	5
48	นางสาวศุภกานต์ ภูตานนท์	ผู้ปฏิบัติงานบริหาร	งานคลัง	100	5
49	นายวรากร แว่นแก้ว	นายช่างศิลป์	งานเทคโนโลยีสารสนเทศ	100	5
50	นางสาวสุนทรินทร์ เลิศณรงค์	นักวิชาการการเงินและบัญชี	งานคลัง	100	5
51	นางสาวนงนุช ประมวล	นักวิชาการการเงินและบัญชี	งานคลัง	100	5
52	นางธิติมา บุราณผาย	ผู้ปฏิบัติงานบริหาร	งานคลัง	100	5
53	นางสุธาสินี ปาละสุข	ผู้ปฏิบัติงานบริหาร	งานคลัง	100	5
54	นางสาวเสาวลักษณ์ นิลลักษณ์	นักวิชาการการเงินและบัญชี	งานคลัง	100	5
55	นางสาวนันทพร เสนาปิ่นต์	หัวหน้างานคลัง	งานคลัง	100	5
56	นางสาวพาณวารรณ ภูสี	นักวิเคราะห์นโยบายและแผน	งานแผน	100	5
57	นางสาวนิตยา ขวัญสุวรรณ	นักวิเคราะห์นโยบายและแผน	งานแผน	100	5
58	นางสุมาลี รื่นสุข	หัวหน้างานนโยบายและแผน	งานแผน	100	5
60	นางสาวศิริรัตน์ สุวรรณฉิม	ผู้ปฏิบัติงานบริหาร	งานพัฒนาคุณภาพ รพ.	100	5
61	นางอรอุมา ทองกรานต์	เจ้าหน้าที่บริหารงานทั่วไป	งานคลัง	100	5
62	น.ส.นารี น้ำเงิน	นักวิชาการการเงินและบัญชี	งานคลัง	50	5
63	นางสาวชนาภา ฉันทะปิยะกุล	นักวิชาการการเงินและบัญชี	งานคลัง	100	5
64	นางสาวสุภาพร พาณิชสมบัติกิจ	นักวิชาการศึกษา	งานพัฒนาคุณภาพ รพ.	100	5
65	นางสาวนภัสรณ์ชัช โพธิ์นิลจรัส	ผู้ปฏิบัติงานบริหาร	งานพัสดุ	100	5
66	นางสาวศราณี ตริ์สุคนธ์	ผู้ปฏิบัติงานบริหาร	งานพัสดุ	100	5
67	งานบริหารและธุรการ			740	
68	งานคลังและพัสดุ			740	
69	งานทรัพยากรมนุษย์	จำนวน 9 ท่าน		226	

